SAYI: 1567 | CUMA 18 Temmuz 1941 | SENE 5
TELEFON: Baş M. 20827 İdare M. 23300
TELGRAF: İstanbul Son Telgraf
Sahip ve Başmuharriri: ETEM İZZET BENİCE

SON TELGRAF

EN SON TELGRAFLARI VE HABERLERİ VEREN AKŞAM GAZETESİ

Posta Tarihi 1936 | SAYISI 5 KURUŞ | Posta kutusu No.
ADRES: Cağaloğlu Nuruosmaniye Cad. No. 54
ABONE: Senelik: 1400 6 Aylık: 750 3 Aylık: 400
Gazeteye gönderilen evrak iade edilmez.

Sovyet-Alman harbinin istikbali hakkında ihtimaller

Eğer Sovyet — Alman harbini Almanlar kazanırlarsa dünya iki ihtimal karşısında kalır: Cihan Harbi veya sulh. Fakat, bugünden her iki ihtimal üzerinde de Kat'i bir hükme varmanın imkânı yoktur, her şey cereyan etmekte bulunan harbin neticesine bağlıdır..

Yazan: ETEM İZZET BENİCE

Sovyet - Alman harbi bütün şiddet ve dehşeti ile devam ediyor. Şimdi harbin safahatından ziyade merak edilen mevzu şudur:

— Sovyet - Alman harbi taraflardan birinin lehine biterse istikbal neler getirecek?.

Böyle bir suale cevap vermek için; en başta şimdiki harbin ne vakit ve nasıl biteceğini bilmek lâzımdır. Almanlar mağlûp olurlar, yani, Sovyet cephelerindeki mütemadî taarruz ve dehşet verici hamleleri Rus ordusunu imhaya kâfi gelmez ve takat kesici bir hal ve netice iktisap ederse; esasen harbin istikbali ne olacak?. diye bir sualin yeri ve manası kalmaz. Almanya iki ateş arasında kalır, sulh olur, Almanya dikte edilecek şartlar altında yeni nizamını bulur. Fakat, eğer Sovyet - Alman mücadelesi Hitlerin galebesi ile neticelenir, Sovyet orduları imhaya ve Rusya inhilâle uğrarsa; dünya iki vaziyet karşısında kalır.

Bu iki vaziyet şudur:

1— Sulh

2— Cihan harbi..

Ancak, bugünden her ikisi de dostumuz olan iki devlet arasındaki bu harbin nasıl biteceği hakkında bir hükme varmaksızın bu iki noktayı sırf bir ihtimal ve faraziyeyi tahlil etmiş olmak bakımından mütalea edebiliriz.

Sulh teklifini yapacak olan herhalde Almanya olacaktır ve şunu söyliyecektir:

— Avrupa kıt'asına hâkim oldum. Sovyet Rusyayı da mağlûp ettim. Sağımda ve solumda beni tazyik edebilecek hiçbir büyük kara kuvveti kalmamıştır. Fazla kan dökmek istemeksizin İngiltere ile anlaşmak istiyorum.

Bugünkü vaz ve ifadesi içinde İngiltere böyle bir vaziyette dahi Almanlarla sulh yapmak niyetinde bulunmadığını muhtelif vesilelerle ilân etmiştir. Amerika ve İngiltere:

— Hitler ve rejimi yıkılmadıkça, kurban milletler istiklâllerine kavuşmadıkça sulh yapmıyacağız..

Diyor. O gün de bunu tekrar mı edecekler, yoksa:

— Hele bir kere şu Almanyayı dinliyelim. Konuşmak mutlaka anlaşmak ve sulh yapmak değildir..

mi diyecekler?. Bunu o vakit öğreneceğiz.

Ancak, kat'i bir red karşısında Almanyanın da İngiltere gibi harbe devam edeceği muhakkaktır. Fakat, bu takdirde harp; behemehal

(Devamı Beşinci Sahifede)

Sovyet ordularının şimal cephesi kumandanı Mareşal Voroşilof ile cenup cephesi kumandanı Mareşal Budyeni

Sovyet Tebliği

Devam eden müthiş muharebenin neticesi belli değil

Sovyet müdafaa hatlarında şimdiye kadar değişiklik yok

Londra 18 (A.A.)— Sovyet tebliğine göre Pskov, Smlensk ve Volinsk arasındaki büyük sahada dünden ve evvelki gündenberi çok şiddetli muharebeler devam etmektedir. Şimdiye kadar bu

(Devamı Beşinci Sahifede)

Almanlara Göre

Kat'i neticenin yaklaştığını gösteren alâmetler belirdi

Londra, 18 (A.A.) — Alman tebliği, Şimalden cephenin merkezine kadar şiddetle devam eden muazzam muharebelerin Sovyetler için vahim aksülâmeller hasıl ettiğini, Cenupta da tarihte asla misli görülmiyen bu muharebede, neticenin yaklaşmakta olduğunu göseteren alâmetlerin belirdiğini tebarüz ettirmektedir.

Alman Tebliği

Smolensk alındı, Moskova civarı bombardıman edildi

Berlin Smolensk'in zaptını bir kere daha teyit ediyor

Londra 18 (A.A.)— Alman tebliğinde Smolenskin Almanlar ta-

(Devamı Beşinci Sahifede)

Ruzvelt donanma reislerile görüştü

Vaşington 18 (A.A.) — Ruzvelt, Amerikan donanması kumandanlarile uzun uzadıya görüşmüş - tür. Müzakereler hakkında hiç malûmat verilmemistir.

Alman - Sovyet HARBİNE BİR BAKIŞ

Alman Ordusu Smolensk'i aldı mı, alamadı mı?

Sovyetler bu haberi teyit etmiyorlar

Sovyet Ordusunda disiplin için askerî komiserlikler ihdas edildi

9 MİLYON İNSAN ÇARPIŞIYOR

Şark cephesindeki büyük harekâta dair gelen son Alman ve Sovyet tebliğlerine göre, vaziyet şudur: Alman tebliği, Sovyetlerin son ihtiyatlarına da müracaat ederek, Alman ilerlemesini durdurmıya çalıştığını bildirmektedir.

(Devamı Beşinci Sahifede)

Sovyetlere göre

Kat'î zafer Kızılordunundur

Londra 18 (A.A.)— Moskovadan öğrenildiğine göre, zimamdarlar mehafilinde sükûnet ve itimat hüküm sürmektedir. Kızılordu çok iyi döğüşmekte, yarıkları kapamakta ve düşmana büyük zayiat verdirmektedir.

Birçok muharebeler kaybedilmiş olsa bile, Kızılordunun tâbiyesi o şekildedir ki, harbin mukadderatı muhakkak surette Almanların hezimetile neticelenecektir.

(Devamı Beşinci Sahifede)

SÜRPAGOP MEZARLIĞINA GÖMÜLEN 1 MİLYON LİRA!

Bugün Büyük Bir Define Aranıyor!

İhtiyar Ermeni zengini para ve mücevherlerini niçin saklamış?

Bugün öğleden sonra Belediye Mezarlıklar Müdürlüğünde te - şekkül eden bir heyet Taksimde Sürpagop mezarlığında büyük bir define aramağa başlıyacaktır. Bir Ermeni kadını tarafından resmî makamlara bildirilen bu bir milyon liralık definenin 1293 Rus harbinde maruf bir Ermeni ta -

(Devamı Beşinci Sahifede)

HARP VAZİYETİ

Almanların birkaç gün içinde Leningrad ve Moskovaya varacaklarını düşünmek hatadır!

Yazan: EMEKLİ KURMAY SUBAY

Dünkü yazımızda Vitebsk ve şarkında vaziyetin buhranlı olduğunu yazmıştık. Bugün Alman resmî tebliği Smolensk şehrinin Alman kıt'aları tarafından işgal edildiğini ve Stokholmden gelen bir haber de Estonyada Narva şehrinin Sovyetlerden alındığını bildirmektedir.

(Devamı Beşinci Sahifede)

Paraşütcü zannile tevkif edilen sporcular!

Bir köy muhtarımızın hassasiyeti memnuniyetle karşılandı

Elâzığda Beden Terbiyesi mükelleflyitine dahil olan kız ve erkekleri yetştirecek sporcu muallimler için açılan kampa mensup gençler Pazartesi günü dağ elbiseleriyle 2230 metre irtifaan-

(Devamı Beşinci Sahifede)

Bir ölü yılan 3 kadının ölümü ne sebep oldu!

Üç zavallı kadın harman yerinde nasıl zehirlendiler?

Balıkesir Vilâyetine tâbi Bürhaniye kazasının Kızıklı köyünde feci bir hâdise olmuştur: Bu köyün harman yerinde çalışan işçilerden üç kadın öğle yemeği yerken beraberlerinde ge-

(Devamı Beşinci Sahifede)

At Yarışlarının ikinci haftası

Bu hafta koşuları hangi atlar kazanabilir?..

Koşu yerinde yeni tedbirler alındı. Tren saatleri değiştirildi

At yarışlarının ikinci hafta koşuları pazar günü saat 16 da Velefendide yapılacaktır. Yarış yerinde halkın yarışları iyi seyretmesi için tedbirler alınmış, yeni çifte ve ikili bahis gişeleri yapılmıştır.

Devlet Demiryolları İdaresi de halkın yetişebilmesi için koşu yerinden kalkan hususi treni saat 18,40 da hareket ettirmeke karar vermiştir. Sirkeciden 13,15 (dahil) den sonra bütün trenler yarış yerinde duracaklardır. Bu haftaki tahmin yazımız aşağıdadır.

BİRİNCİ KOŞU (SATIŞ KOŞUSU)

Dört ve daha yukar yaştaki saf

(Devamı Beşinci Sahifede)

Almanyanın Moskova sefiri yarın gidiyor

Sovyet Rusyadan Ankaraya gelmiş olan Almanyanın Moskova Büyük Elçisi Von der Schulenburg dün tayyare ile ve Almanyanın Ankara Büyük Elçisi Fon papenle beraber şehrimize gel - miştir. Elçinin yarın tayyare ile Berline hareket etmesi muhte - meldir.

Orman yollarında bir Alman ağır topçusu

Yeniden 90 bin çuval Kahve geldi

Bu suretle bir yıllık ihtiyacımızdan fazla stok temin edildi

Şehrimizdeki alâkadar resmî makamlara bildirildiğine göre İskenderuna yeniden 90 bin çuval kahve gelmiştir. Bu miktar bir senelik ihtiyacımızdan fazladır. Böylelikle memleketimizde mükim miktarda kahve stoku birikmiş bulunmaktadır. Bu mallar İs-

(Devamı 5 inci Sayfada)

İtalyan mütareke heyeti bu sabah geldi

Suriyedeki İtalyan mütareke heyeti Toros ekspresile şehrimize gelmiştir. Heyet birkaç gün şehrimizde kalacak ve buradan memleketine dönecektir.

NOTLAR :

Muhasibmisin be mübarek ?

Bizim mahut arkadaşla konuşuyorduk da,

— Şu Zekeriyaya insanın muhasibi misin be mübarek?.

Diyeceği geliyor..

Diyerek, devam etti:

— Üstad başmuharrirden ziyade muhasebeciye benziyor. Yeni bir hesap çıkarmış. Denizaşırı harbe gidecek her ere iki ton tutarında yiyecek ve malzeme lâzımmış!. Nereden ve nasıl çıkarır bu hesabı?.

Gülerek:

— Siyasî tahminlerde vâkıaların tekzibi şıppadak yapışıyor, henüz bu nevi hesap tahminlerinde hakikatin ölçüsü tezahür etmediğine göre birşey söyliyemem!.

Dedim.

* *

BUGÜN

ÇOCUK SAHİFESİ

İlk mükâfatlı bulmacamızı halledip de hediye kazanan küçük okuyucularımız kimlerdir?

4 üncü sahifemize bakınız.

SÜRÜ

"SON TELGRAF" okuyucularına harikulâde nefis edebî bir ROMAN hazırladı

Çıngırakları

Yazan: CAHİT UÇUK

İstanbulda başlayarak Anadoluda geçen ve okuyucunun edebî zevkini okşadığı kadar, kendisini de macera ile beraber uzaklara sürükleyen meraklı bir aşk romanı

Yakında "SON TELGRAF" da

Kasapların itirazı!

Et narhının kaldırılması tekrar istendi

Perakendeci kasaplar namına dün Fiat Mürakabe Komisyonuna yapılan bir müracaatte mevcut narh üzerinden kar edilemediği bildirilmiş ve narhın kaldırılması yahut ta toptancılar için bir azami satış fiati tesbit olunmsı tekrar istenmiştir.

Kasaplar narh kalkarsa piyasaya daha bol miktarda hayvan geleceğini ve bu yüzden fiatlerin düşeceğini iddia etmektedirler. Keyfiyet komisyonca tetkik olunmaktadır.

Tünel seferleri önümüzdeki ay tatil ediliyor

Tünelin kayışı gittikçe eskidiğinden ve henüz Amerikaya sipariş edilmiş olan yeni kayış da gel-

(Devamı 5 inci Sayfada

KISACA

ELDEN ELE DEVREDİLİRKEN

A. ŞEKİP

Artık, Suriyede herşey oldu bitti. İngilizler burada harekete başlarken iki esas ileriye sürüyorlardı: Suriyenin bir mihver üssü haline gelmesine müsaade etmemek, Suriyeyi müstakil yapmak.

Birinci dava tahakkuk ettirildi. Suriyede şimdi Alman ve İtalyanlar değil, İngiliz ve Hür Fransızlar vardır.

İkinci davaya gelince, Suriyenin siyasî idaresi Hür Fransızlara bırakılmış ve vâdedilen istiklâlin bu çerçeve içinde tahakkuk ettirileceği işgal tamamlandıktan sonra ilân edilmiştir. Bunun mânası şudur: Suriye, harbin içinde ve harpten sonra, harbin neticesinde anavatana Hür Fransızların hâkim olması takdirinde yine Hür Fransızların istediği, münasip gördüğü şekil ve ölçüde müstakil olacaktır.

Bu istiklâl bugün olduğu kadar olabileceği gibi biraz daha geniş ve meselâ 1936 da hazırlanıp da tatbik mevkiine konulamıyan muahede benzerinde de olabilir. Görülüyor ki, Suriye elden ele devredilirken bundan daha öteye bir vaziyete sahip olmamıştır ve.. hakikat bundan ibarettir.

Acaba, bu netice İngilizleri ve Hür Fransızları tatmin ettiği kadar bir asırdır istiklâl sakızını ağzında çiğniyen Suriyeliyi de tatmin etti mi, ediyormu?

Herhalde, Suriyelinin beklediği şarta muallâk bir istiklâl değil, hemen tahakkuk ettirilecek bir istiklâl ve.. onun şartları idi. Muhakkak ki, şu anda istiklâl tablosunu gözlerinde canlandıran Şamlı veya Lübnanlı esmer güzeli kızlar:

— Vuslat yine kaldı bahara..

Terennümünü mırıldanmak tadırlar!.

HADİSELER KARŞISINDA SON TELGRAF

BEYİNDE AMELİYAT

Avrupa gazeteleri yazıyor: İnsan beyninde ameliyat yaparak, bir adamın ahlâkını değiştirmek kabil oluyormuş.. Eğer, bu doğru ise, bütün İstanbul piyasasındaki muhtekirleri, Cerrahpaşaya yatırıp ameliyata tâbi tutmalı..

Fakat, bilmem hastane sertababeti buna rıza gösterir mi?. Malûm ya, fakrihal ilmühaberi almak lâzım.

Eğer, muhtekirler, bir de mahalleden fakrihal ilmühaberi uydurabilirlerse, doğrusu pardon!

HAYAT YÜKÜ

Harp başladıktan sonra, İngilterede, bir çok kadınlar, erkeklerin yerine geçti, onların işini görmiye başladı.

Londra gazetelerinin yazdığına göre, İngiliz kadınları, büyük yapur iskelelerinde, tren istasyonlarında hamallık işlerini dahi yapmıya başlamışlardır.

Bu hâdise, şayanı dikkattir: Kadınlar, erkeklerin ne ağır bir hayat yükü altında olduğunu görsünler, bakalım! Bu iş, tırnak boyamıya, ruj sürmiye benziyor mu?.

KESTANE, HASTANE

Bir fıkra muharriri arkadaş, hastane kelimesinin imlâsından bahsederek:

«— Elbette, diyor, hastane, kestane yezninde değildir.»

Bizim Osman Cemale sordum:

«— Hayır, dedi, ayni vezindedir. Kestane de patlar, hastaneye yatınca, can sıkıntısından insan da patlar. Yalnız, mestane kestane vezninden gibi görünürse de, değildir.»

NAMIK KEMALE DAİR ESER

Değerli fikir adamlarımızdan Sadettin Nüzhet Ergun, Namık Kemalin bütün şiirlerini toplıyarak mükemmel bir halde bastırmış..

Bir arkadaş, bu eserden bahsederken, şöyle diyordu:

«— Fakat, Namık Kemalin artık yazılacak tarafı kaldı mı ya?. Çünkü, üstad Necip Fazıl Kısakürek bir eser meydana getirdi ki, içinde hepsi vardı.»

Bu vaziyet karşısında, Necip Fazıl Kısa küreğin noter vasıtasiyle bir ilân yaparak, Namık Kemale ait eser yazmak hakkının yalnız kendisinde olduğunu ilân etmesi beklenebilir.

AHMET RAUF

Elektrik fiati

Nafia Vekâleti zam talebini kat'iyetle reddetti

Bir müddet evvel kömür fiatlerine yapılan zam dolayısile elektrik fiatlerinin arttırılması için de tedkiklere başlanmıştı.

Haber aldığımıza göre Vekâlet alâkadarlara elektrik fiatlerine kat'iyyen zam yapılmamasını bildirmiş ve tetkikler durdurulmuştur. Hava gazi fiatlerine zam talebi de reddolunmuştur.

KÜÇÜK HABERLER

VİLÂYET ve BELEDİYE:

★ Belediye Emlâk, İnşaat ve Muhasebe Müdürleri dün Çubukluda Hidivin köşküne giderek Belediyeye devrldilmiş olan bu köşk ve müştemilâtı hakkında tedkiklerde bulunmuslardır. Bu tedkikat neticesi Valiye arzedilecektir. Köşkün muazzam korusu halka açılacaktır.

★ Raporla francalla istihlâk edenlerin sayısı gittikçe artmaktadır. Bu itibarla Belediye şehre verilmekte olan francala çuvalı sayısının otuzdan kırka çıkarılması için teşebbüslere girişmiştir. Bakkallar da Belediye müracaatle kendilerine un verilmesini istemişlerse de buna müsaade edilmemiştir.

★ Belediye İktısat Müfettişleri meyva satan dükkânları sıkı bir kontrola tâbi tutmakta ve Hâldeki satış fiatlerinden nisbetsiz fazla fiat talep eden manavları cezalandırmaktadır. Dünkü teftişler neticesinde Beyoğlunda Takızafer caddesinde Moiz ile Mehmet Sedoğlu ve ortağı İbrahim hakkında zabıt varakası tutulmuştur.

TİCARET ve SANAYİ:

★ Piyasadaki naftalin ihtiyacını nazarı itibara alan Karabük fabrikası geniş mikyasta naftalin istihsalâtına başlamıştır. Naftalinin maden kömürünün tasfiyesinden elde edilmesi bu istihsalâtı teşvik eden başlıca âmillerdendir.

★ Şehrimizde Fireston lâstiği mümessilleri Amerikaya yeniden 5000 lâstiklik bir sipariş vermişlerdir. Bu lâstikler de yakında ithal edileckitr. Ayrıca yakında Basradan da 5000 adet otomobil lâstiği gelecektir.

MÜTEFERRİK:

★ Birkaç gündenberi şehrimizde bulunan Maarif Vekili Hasan Âli Yücel dün Validebağındaki prevantoryoma giderek tedkikatta bulunmuştur.

★ Orta tedrisat muallimlerinin terfileri hakkında Maarif Vekâleti tarafından yapılan tedkikler bitmiştir. Bu sene terfie hak kazanan muallimlerin sayısı 400 dür. Terfi listeleri, tasdik edilmek üzere yakında, şehrimizde bulunan Maarif Vekiline gönderilecaktır.

★ Kızılay veznedarı Celâl Sanul, vezne kâtibi Samih Tipas ve muhasebe kâtiplerinden Karamızrak haklarındaki ihtilâs davasına dün Ankara Ağırceza mahkemesinde devam olunmuştur. Kızılaydan bazı hususların sorulması için muhakeme 30 temmuz çarşamba günü saat 14 e talik olunmuştu.

HALK Filozofu

İstanbulun hazin bir hususiyeti

Gazinolar ne kadar pahalı, yahut, plâja gidip gelmek, bir banyo almak bir sürü masraf kapısı dediğiniz zaman, halkın asıl üzerinde durup düşündüğü ana meseleye temas etmiş olmuyorsunuz.

Şunu söylemek istiyoruz: Son bir ayda, gıda maddeleri, yani havayici zaruriye fiatları muntazam bir seyir ile yükselegelmiştir. Bu son bir aydaki artışın seyri, iki harp yılı içindeki fiat yükselişinden çok daha sür'atli olmuştur. En basit ve memleketimizde mebzulen mevcut gıda maddesi dahi, fiatına zam etmiştir.

İhtikâr dediğimiz hâdise, bütün hüsnüniyete ve mücadelelere, teşkilâta rağmen, hükmünü sürmekte ve az kazançlı vatandaşları cidden müteessir etmektedir.

Denebilir ki, Türkiyede hayat pahalılığı, daha ziyade İstanbula has bir keyfiyettir. Bu neden?.

Elbette ki, iktısat uleması, bunun sebeplerini araştırmakta, tedbir ve çarelerini düşünmektedirler. Herhalde sür'atli ve cezrî kararlar almak lâzım geliyor. Beş on kişinin şahsî menfaati ve servet yapması uğruna vatandaşları maddî teessüre maruz bırakamayız.

REŞAT FEYZİ

Adliye Vekili bu akşam Gazetecilerle İmralıya gidiyor

Birkaç gündenberi şehrimizde bulunan ve İstanbul Adliyesi ile bilcümle muhakimi ve ceza evlerini dolaşarak yakından tetkiklerde bulunan Adliye Vekili Hasan Menemencioğlu bugün saat 18 de hareket edecek olan Trak vapurile İmralıya gidecektir. Gemiden adaya motörle çıkılacak ve bu geceyi İmralı Cezaevinde misafir olarak geçirecektir. Vekil, yarın tetkik ve teftişlerine başlıyacaktır. Ağlebi ihtimal yarın akşam ve yahut da geceyi müteakip adadan İzmite geçilecek ve tren yolu ile avdet edilecektir.

Vekile; Müddeiumumî ve muavinlerinden birkaçı, Adliye Doktoru Enver Karan ve sair zevat ile birkaç gazeteci arkadaş refakat edeceklerdir.

Çamlıcada yapılacak yeni işler

Çamlıcayı güzelleştirme cemiyeti reisi dün Belediyeye gelerek Vali ve Belediye Reisi Lûtfi Kırdarla Çamlıcanın imarı için görüşmüştür.

Çamlıcada Belediyece yapılacak olan otelin inşaatı tehir edilmiş olduğundan şimdilik buradaki büyük köşklerden biri yemekli pansiyon haline ifrağ olunarak oda oda ucuza kiraya verilecektir. «Tomruk suyu»nda modern tesisat yapılacaktır. Bu su da diğer memba suları gibi kapalı şişeler içinde satşa çkarlacaktr.

Çamlıcadaki yazlık sinema kışlık, kapalı hale konulacaktır.

Diğer taraftan Büyük Çamlıca tepesine yeniden 650 çam, 250 çınar ağacı dikilmiştir.

Bu suretle şımdiye kadar Büyük Çamlıca tepesine dikilen ağaçların sayısı 8 bini bulmuştur.

Günün meselesi:

Odun, kömür ve ayakkabı fiatleri

Odun, kömür narhına zam yapıldı. Ayakkabılar sınıflanıyor

Fiyat Mürakabe Komisyonu dün öğleden sonra Vali muavini Ahmet Kınık'ın reisliği altında toplanarak odun ve kömür işini halletmiş ve âzamî satış fiyatlarını tesbit etmiştir. Toplantı esnasında bazı odun ve kömür toptancıları da komisyona davet edilmiş ve mütaleaları alınmıştır.

Neticede en iyi meşe ve gürgen kuru odunlarının çekisi toptan olarak kesilmiş 435 kuruşa satılacaktır. Perakende olarak odunun çekisi 560 kuruşa satılacaktır.

Rumeli ve Anadolu kömürlerinin kilosuna toptan 5,5 kuruş ve perakende olarak da 7 kuruş fiyat kabul edilmiştir. Arabalarla yapılan satışlar toptan olarak kabul edilecektir.

Fiyat Mürakabe Komisyonu dün ayakkabı işini de tetkik etmiştir. Ayakkabıcıların kadın, erkek ve çocuk ayakkabılarile lâstiklere ayrı ayrı fiyat konulması ve bunların kâr hadlerinin de ayrı ayrı hesap edilmesi için komisyona yaptıkları teklif kabul edilmemiştir. Ayakkabıcılar önümüzdeki toplantıya yetiştirilmek üzere her ayakkabının maliyetini ve satış fiyatlarını gösterir yazılı birer dilekçeyi komisyona vereceklerdir. Esas fiyatlar bundan sonra kararlaştırılacaktır.

İlâve tren

Sirkeci - Uzunköprü hattında munzam trenler işleyecek

Devlet Demiryolları İdaresi, İstanbul ile Uzunköprü arasında son günlerde yolcu adedinin çok arttığını görerek bu hatta ilâve postalar işletmeğe karar vermiştir. Bpstalar tarife harici olacak ve ihtiyaca göre her iki taraftan hareket ettirilecektir.

★ Ticaret Vekili Mümtaz Ökmen'in cumartesi günü şehrimize gelmesi beklenmektedir.

Hususî seferler

İstanbul - İzmir arasında Fuar vapur seferleri yapılacak

İzmir Fuarı münasebetile İstanbul - İzmir arasında Fuarın devamı müddetince hususi vapur seferi yapılacaktır. Bu ilâve sefer önümüzdeki ayın ilk haftasında işlemeğe başlıyacak ve bununla beraber bilet ücretlerinde de yüzde elli tenzilâta başlanacaktır. Demiryolları İdaresi de trenlerde izdiham olmaması için fazla vagon temin etmektedir.

ADLİYE ve POLİS

Bir katil Ağır Ceza salonunda öz kardeşine bıçak çekti!

Baba ve kardeş katili Zeki dünkü muhakemesinde yeni bir cinayet işliyordu!

Ortaköyde; malların idaresi ve bir vesayet meselesinden münfail olarak babası Şevket ile kardeşi Muradı tabanca ile öldürmekten mevkuf katil Zeki ve diğer kardeşi Sıtkının muhakemelerine dün birinci ağırcezada devam olundu. Önce Zeki ve sonra Sıtkı müdafaalarını yaptılar. Reis söze başlıyacağı sırada birdenbire göğsünden bir sustalı çıkartarak kardeşi Sıtkının üzerine atılan Zeki bagırmaya başladı:

— Babamı öldürdün de hâlâ kendini müdafaa ediyorsun. Ben seni öldürmiyeyim de kimi öldüreyim?

Diye deli gibi mahkemeyi yaygaraya ve bir karışıklığa boğdu. Fakat adliye polisi Sadettin Şener ve muhafız jandarma Atıf; jandarma onbaşısı Ahmet bu azılı katili sür'atle ve kıskıvrak yakalayıverdiler

Bu sırada Sıtkı müddeiumumi - nin arkasına saklanmış bulunuyordu. Salonda samiin arasında ki kargaşalık ve telâş; Zeki dışarıya alınınca sona erdi ve sükûn avdet etti. Koridorda tekrar ayni hamleyi yapan Zeki müddeiumumiliğe götürülerek yeniden ifadesi alındı. Bu sabah bu suçtan dolayı ikinci ağırcezada muhakeme edilmesi kararlaştı.

Bulunan ceset

Çatladıkapıda bir ceset bulunmuş ve denizden çıkarılarak polise malûmat verilmiştir. Yapılan tahkikatta bu cesedin Konya Ereğlisinden Mehmet oğlu Necibe ait olduğu ve ölümün bir kaza neticesi olduğu anlaşılmıştır. Hâdiseden haberdar edilen Adliye Doktoru Enver Karan cesedi morga kaldırtmıştır.

Gümrük varidatı

Harbin doğurduğu zaruretler neticesinde son aylar zarfında ithalâtta bir parça durgunluk olduğundan İstanbul gümrüklerinin varidatı azalmıştır. Haziran ayında İstanbul gümrüklerinin umum varidatı 1 milyon 333 bin liraya düşmüştür.

Kömür stoku

Belediye şimdiden kış için büyük stoklar yapacak

Belediye kış mevsimi için şimdiden tedbirler almağa karar vermiştir. Bu arada kömür sıkıntısına meydan verilmemesini temin şimdiden bütün depolarda stok yapılacak ve yeni depolar tutularak buralarda da kömür biriktirilecektir. Bunun için Eareğli ve Zonguldaktaki kömür ocakları ve Karabük fabrikasile temaslara geçilmşitir. Şehrin ihtiyacı şimdiden hazırlanacaktır.

Yeni mavna ve romorkörler

Devlet Limanlarını İşletmesi Umum Müdürlüğü limanlarımızda kullanılmak üzere yeniden mavnalar ve romorkörler yaptırmağa karar vermiştir. Kasımpaşa fabrika ve havuzlarında da saçtan mavnalara yapılacaktır. Bunlar derhal İskenderun ve Mersin limanlarına gönderilecektir.

Floryaya tren seferleri çoğaltıldı

Devlet Demiryolları Dokuzuncu İşletme İdaresi havaların çok sıcaklaşması ve Florvanın çok kalabalık olması üzerine bu pazar gününden itibaren yeni tedbirler almağa karar vermiştir.

Sabahları Sırkeciden ve akşamları Floryadan tarife harici müteaddit trenler kaldırılacaktır. Ayrıca at yarışları dolayısile Veliefendiden hususi şekilde Sirkeciye saat 7,30 da hareket eden tren de halkın yetişmesi için 18,40 a alınmıştır.

Kemerburgazda açılan hayvan sergisi

Eyüp ve Sarıyer kazaları tarafından Kemerburgazda bir hayvan sergisi açılmıştır. Köylüler sergiye bir çok hayvan göndermişlerdir. İyi hayvan yetiştirenlere 600 lira mükâfat dağıtılmıştır. Sergi Eyüp Kaymakamı tarafından açılmıştır.

Ekmek fabrikaları

Belediye Reisliği İstanbulun başlıca ihtiyaçlarından biri olan «modern ekmek fabrikaları» inşası işini bir mütehassısa esaslı surette tetkik ettirmiştir. Neticede Kadıköy, İstanbul, Üsküdar, Beyoğlunda 4 ekmek fabrikası inşa olunması kararlaştırılmıştır.

Bunlara yarım milyon lira sarfolunacaktır. Ahval düzelir düzelmez inşaata başlanılacaktır.

5000 ton şeker geldi

Ticaret Ofisi tarafından hariçten satın alınmış olan 5000 ton şekerin şeker şirketine devri nihayetlenmiştir. Şirket birkaç güne kadar bu şekerlerin tevziatına başlıyacaktır. Haber aldığımıza göre Ticaret Ofisi hariçten 5000 ton şeker daha getirtmektedir. Bu şekerler de birkaç güne kadar gelecek ve derhal şeker şirketine devredilecektir. Bu suretle, her sene hariçten ithal edilen muayyen bir nisbetteki şeker bu yıl da tamamen memlekete girmiş bulunacaktır.

DIŞ Politika

Ingiliz-Sovyet ittifakı

Yazan: Ahmet Şükrü ESMER

Londradan ve Moskovadan haber verildiğine göre, İngiltere ile Sovyetler arasında bir ittifak imzalanmıştır. İki hükmü ihtiva eden bu muahedeye göre:

1— İki devlet, Almanyaya karşı yapılan bu harp esnasında birbirine her türlü yardımda bulunmayı taahhüt etmişlerdir.

2— İki devlet, harbin devamı müddetince hiçbir mütareke veya sulh muahedesi imza etmemeyi taahhüt etmişlerdir.

İki devlet normal şartlar altında da siyasî ve askerî bir ittifak imzaladıkları zaman, ekseriya, bu ittifakın hükümleri müzakere ve pazarlıklara zemin olur ve iki tarafın menfaatleri telif edilir. Rusya İngiliz ittifakı böyle normal şartlar altında yapılmış bir ittifak değildir. Hakikat şudur ki İngiltere iki sene evvel Rusya ile böyle bir ittifak akdetmeğe teşebbüs etti. Ve muvaffak olamadı. Rusya menfaatlerini İngiltere ile değil Almanya ile anlaşmakta gördü ve 23 ağustos 1939 paktını imzaladılar. Bu paktın imzasile Rusya nın büyük bir hata işlediği anlaşılmıştır. Çünkü bu paktın imzası üzerine Almanya ile garp demokrasileri arasında harp çıkmış. Bu harp esnasında Rusya İngiltere karşı düşmanlık ifade eden bir vaziyet almış ve İngiliz İmparatorluğunun yıkılacağını ve hatta yıkılması lâzım geldiğini resmen matbuatının lisanile söyleyivermiştur.

Fakat bir gün Rusya da kendini Almanya ile harp halinde bulmuştur. İngiltere ve Rusya, ortak İngiliz darbımeselinin tâbiri üzere ,hastane yatağında buluşmuşlar iki garip arkadaştırlar. Rusya, zamanlardenberi İngiltere İmparatorluğunu propagandasile yıkmağa çalışıyor. İngiltere de Rusyanın bolşevizminde kendi varlığı için tehlike görüyor. İki devletin menfaatleri ansızın telif edilmiş olmamaz.

Hakikat şudur ki her iki memleketi de karşılıyan büyük tehlike karşısında bütün bu meseleler unutarak plâna çekilmektedir Bugün rejimleri ve menfaatleri ne olursa olsun, İngiltere de Rusya da Almanın tehlikesile karşılaşmaktadırlar. Almanyanın zaferi, hem İngiltere İmparatorluğunun, hem de Rusyanın imhası demek olacaktır. Bugün her iki devlet de Almanya ile ayrı ayrı muharebe halindedir. Muharebenin böyle iki cepheli olarak devamında başlıca iki mahzur akla gelmektedir.

1— Evvelâ Almanyayı karşıyan iki ordunun ahenkli çalışması bir zâf teşkil etmektedir. Ikinci taraf, kara, deniz ve hava kuvvetleri arasında bir işbirliği temin dilecek olursa, şüphesiz Almanya ile daha iyi dövüşülebilir.

2— İkinci ve ayni derecede ehemmiyetli bir nokta da mücadele devam ederken, iki taraftan birinin Almanya ile ayrı sulh akdetmesi tehlikesinin bertaraf edilmesidir. Bu, ehemmiyetli bir meseledir. Çünkü Rusya ile Almanya arasında harp çıkalı, İngiltterenin Almanya ile ayrı sulh akdetmek tasavvurunda bulunduğu söylenmekedir. Rivayet edildiğine göre, Hess, Almanyanın Rusyaya karşı harekete geçeceğini İngilizlere bildirmek için İngiltereye uçmuş. İngilizler de bu takdirde Rusya aleyhine Almanya ile anlaşmayı vâdetmişler. Bu rivayetler ve şayialar akla yakın gelmemekle beraber, deveran ediyor durmakta idi.

Diğer taraftan Rusyanın da yakın hidam tehlikesi karşısında Almanya ile anlaşmak istiyeceği ihtimal olarak ilerı sürülüyor. İngiltere ve Rusya bu noktada birbirine kat'i teminat vermektemiş olacaklardır.

Geriye çok ehemmiyetli bir sual kalıyor: Acaba İngiltere ve Rusya nihaî sulh hedefleri üzerinde bir anlaşmıya varmış olabilirler mi?. Muahede bu suali cevapsız bıraktığı gibi, bu nokta üzerinde Moskova ve Londra sükûtu muhafaza etmektedirler. Yalnız müttefiklony üzerinde bir anlaşmaya varılmış olması mümkündür. Ancak böyle bir anlaşmanın mevcut olmadığı ve mevcut ise, şümulü dairesinin ne olduğu ancak Rusya İngiliz ışbirliği inkişaf ettikçe anlaşılacaktır.

Edebî Roman: 122

KOLKOLA

Müellifi: **Nizamettin NAZİF**

Kıyasıya vurmağa başladı. Karıda saç, üst baş, hiçbir şey kalmadı. Tekmeliyor, yumruklayordu.

Kadın bağırıyor, debeleniyor, kurtulmak istiyordu. Naci adeta insanlıktan çıkmış, bambaşka bir şey olmuştu. Nihayet kadın, tamamile takatten kesildi. Bir iki kere inledi. Naci kadına son bir tekme indirerek doğruldu.

Nacıyenin yediği dayağın verdiği dehşetle ayılan Nazan sür'atle giyinmişti. Onu iterek haykırdı:

— Yürü bakalım!

Ve üç kadın önde, kendisi arkada kim olduğunu henüz bilmediği Naciyenin apartımanından çıktı.

Naci sokakta bir aralık düşündü. Yaptığına biraz pişman da olmuş gibıydı. Acaba şunları otomobile bindirse de doğru Tokatliyana gönderse, yoksa hepsini eve getirip bir kolposunu bulara k başının çaresine mi baksa?

Gerçi buArnavutköy yalısının safası bır bakıma insana cazip gibi görünüyordu amma, beride yapacağı kendi işleri de vardı. Sonra en nihayet, bu hep ayni kadın tipleri, ayni kıskançlıklar, yalının safası baklava kadar lezzetli olsa bile, insanı bıktırırdı.

Sokakta Kadriye ile Seza kol kola girdiler. Nacide kravatını düzelttikten sonra Nazanın koluna geçti. Serin havada bir müddet konuşmadan yürüdüler.

Teşvikiye camiinin önünde Naci onları bir otomobile soktu:

— Doğru Tokatlıyana!

Kadriye itıraz edecek oldu:

— Ne yapacağız orada?

— Yemek yiyeceğız. Bu kız da benim odama çıkar. Bıraz üstünü başını tdüzeltir.

Nacinin otele girişi adeta bir hâdise oldu.

Kapıcı, grumlar, holdeki bir iki garson büyük bir itibar ile delikanlıyı karşılayınca, kadınlar birbirlerine bakıştılar.

Alâyiş delisi olan Nazan, bu halden en fazla gurur duyan oldu.

Delikanlı onu kendi odasına çıkarttıktan sonra, Metridotelden bir masa istedi.

— Kadriye... - dedi - sen Seza ile otur. Bu kızı boş bırakmıyalım.

Kadriye:

— İyi bir fikir... - diye mırıldandı - fakat sen Seza ile otururs an, daha iyi olmaz mı?

— Dikkat et kaçırmayasın.

— Sanmam. Sen Naciyeyi döverken evvelâ kızıyordu amma, sonralrı gülümsemeğe başlamıştı.

— Peki, öyle olsun.

Ve, Kadriye asansöre binince, Sezanın koluna geçti, salona girdi.

Nacinin beynindeki ukde gittikçe büyüyordu. Bir taraftan da Galibi düşünüyor, artık onun sür'atle İstanbula avdet etmesi lâzım geldiğine kanaat hasıl ediyordu.

Ancak Yalıda geçen misafiret hayatının bir karşılığını ödemeden, birdenbire ipi koparmağı yersiz ve lüzumsuz buluyordu.

Nitekim Tokatliyana gelince, kendisine karşı Yalıda gösterilen misafirperverliğin mukabelesini göstermeğe başladı.

Kadınlar, Nacinin kafasında filizlenmeğe başlıyan yeni düşüncelerden tamamile bihaber, onu uzun müddet aralarında tutmak kavgusile yine eskisi gibi şen, şatır davranıyorlardı.

Naci de zaten ikide bir geçen telmihli, imalı kıskançlık sahnelerine alışmıştı.

Kadınları valıda bekliyen kimse olmadığını biliyordu. Telefonla yapılan baskının da ne suretle kapandığı malûmdu. Artık ne Cicisi, ne Selimi, ne Semihi kimbilir daha kaç gün değil yalıya uğramak, hatta telefon bile çmağa cesaret edemezlerdi.

Hele aradan şöyle bir gün daha geçsin de, bir eyyam daha onların sohbetlerine katlansa da, sonra yalnız kaldığı zaman derli toplu bir düşünce ve sektirmeden tatbik edilecek bir program çizse..

.....

Nacinin gostosunu pek iyi bilen Metridotel hakikaten mükellef bir sofra hazırlamağa muvaffak olmuştu.

Kadriye:

— Ne de olsa burada insanın canı sıkılıyor, dedi.

— Orası öyle...

— Hele şu Naci gelsin de, her halde başka bir yere gideriz.

— Fena olmaz.

— Hele karnın da hiç açıkmadı.dı.

— Nacivenin evindeki hâdise insanda iştiha mı bıraktı ki...

— Dur bakalım, Nazan her halde birşey söyler.

— Nacinin muamelesine pek kızmışa benzemiyordu.

— Olabilir.

— Kızsa da omurumda değil, kızmasa da...

— Fakat Nazanın yalıyı bırakıp bu kadar geç kalması her halde sebepsiz değil...

— Ayol, hâlâ anlıyamadın mı? O her zaman böyledir. Birden pirelenir, birden hırslanır, sonra da hırsı birdenbire geçer... İşte bu sefer de böyle oldu.

Çok geçmedi. Nazanla Naci göründüler.

Nazan, sanki kendi tuvalet odasından terütaze çıkmış gibi... Naci ise kafasında yer etmeğe bşlıyan düşünceleri belli etmemek için gülümseyor.

(Arkası Var)

AVRUPA HARBİNİN YENİ MESELELERİ

Hintli ve İngiliz..

Yazan: ALİ KEMAL SUNMAN

Hindistanın müdafaası çarelerini tamamile temine çalışmak bu İngilterenin en ehemmiyetli bir iş oldu. Hindistan işlerinin Londradaki kabineyi çok meşgul ettiği günlerin birinde söylenmiş olan bir nutuk hatıra geldi. Hintli ile İngilizin arasındaki münasebetler pek eski olduğu isbat için tarihî deliller arandı. Bir İngiliz devlet adamı tarafından kâfi derecede süslenmiş olan nutkun esası şöyle idi:

Hintlinin medeniyeti pek eskidir. İnsanlar Hindistandan çıkarak dünyaya yayılmış. Asyadan, Avrupaya, şarktan garbe giden medeniyetin tarihi gözönüne getirilince Hindistanın arî ırkı dünya medeniyetinde en büyük rolü oynamış. Hintli de, İngiliz de o ırka mensuptur. Bunlar evvelâ bir toplukta, Hindistanda yaşıyorlardı. Ancak oradan ayrılarak Avrupaya gelmek, daha sonra Britanya adalarına yerleşmek, her türlü müşkülâtı yenmek kabildir.

Ancak insanlık için bu da kâfi gelmiyecek. Bütün hayat yalnız çalışmaktan ve mücadeleden ibaret değildir. İnsan ayni zamanda yüksek fikirler beslemeli, hilkatin güzelliklerini temaşadan da aynı şekilde yüksek ve temiz duygularla dolmalı, kâinatın derin esrarını anlamağa ve anlatmağa çalışmalı.

Sözün kısası: Biri yapmak, diğeri düşünmek olan bu evsafı aynı zamanda haiz olmak mümkün görünmüyor. İşte onun için hısım olan İngilizle Hintlinin da birbirlerini göze çarpmaktadır: İngiliz çalışmak ve yapmak rolünü almış bulunuyor. Hintli de düşünürü, yüksek fikirlere dalmış olanlardan. Bunlardan biri diğerini tamamlıyacak. Hintlinin memleketinde renk renk güzelliklerile ona hiç görülmemiyecek bir ilham menbaı olan İngilizin gittiği ve yerleştiği memleket soğuk ve çetin bir yer. Madem ki artık birbirlerile karşılaşmışlar, birbirlerile iyi geçinmek yekdiğerinin eksiğini yerine getireceklerdir.. gibi.

Hintli ile İngilizi mukayesesinden çıkarılan bu esas daha da teşrih edilirse kaç sene evvel söylenmiş olan bir nutuktan bugün neler çıkabileceği de şöyle tahmin edilebilir: Hindistanı korumak hususuna bir de «manevî» bir ehemmiyet verildiği gösterilmek istenmiyor. İmparatorluğun karşısına çıkan bu harbin ilk gündenberi her vesile ile çıkmasına İngilterenin sebep olmadığı tekrar edilmiş ve İngilterenin çektiği müşkülâtı paylaşmanın bugün Hindistan için büyük bir vazife olacağı hep söylenmiştir. Hindistanın nüfusunu teşkil eden, dilleri ve dinleri başka başka olan milyonlar namına söz alanların ayrı ayrı ne dedikleri bahsi uzundur. Fakat İngiliz davasına müzaheret edenler şimdiye kadar hep İngilterenin bu harpten mes'ul olmadığı gibi bu harbi başarmak için ona azami yardımın gösterilmesini söylediler.

Biribirlerinden ayrılmışlar, asırlardan sonra yine buluşmuşlar..

HALK SÜTUNU

İş Ve İşçi Arıyanlar, şikâyetler, temenniler ve müşküller

Bir Daktilo iş arıyor

18 yaşında lise 11 de kimsesiz bir kızım. Resmi, hususî bir müessesede veya bir ticarethanede yazı ve hesap işleri üzerinde çalışmak istiyorum. Daktilo da bilirim. Talip olanların Son Telgraf Halk Sütununda (K. K.) rumuzuna müracaatlerini rica ederim.

İst. 1 inci İcra Memurluğundan: 941/387

Biga aHzinei maliyesine 2176 lira borçlu ölü Hayrettin varisi Nigârın Mahcuz olup yeminli üç ehli vukuf tarafından tamamına 2934 lira kıymet takdir edilen İst. Boğaziçinde Kilyos köyünde 3 cü su terazisi Kokmuş Pınar mevkiinde numara 27 deniz taraf kumluk bir taraf köyden giden yol bir tarafı Uskumru köyüne giden yol bir tarafı Kilyos köyüne ait mezarlık bazan hissedar Mehmet tarlası bir tarafı Mehmet Ağa vereseleri tarlasiyle mahdut Söğütlü tarla, demekle maruf 31 dönüm 3 evlek 300 arşın sahasında bir kıt'a tarlanın borçlu Necmettin Molla oğlu Mehmet Hayrettin uhtesinde bulunan 16 hisse itibariyle 3 hissesi açık arttırmaya çıkarılmıştır.

12/8/941 tarihine rastlıyan Salı günü saat 14 den 16 ya kadar 2280 sayı kanuna göre yapılacak olan birinci arttırmasından muhammen kıymetinin % 75 şini bulduğu takdirde müşterilerine satılacak, aksi halde arttıranların taahhüdü baki kalmak şartiyle satış 10 gün temdit edilerek 22/8/941 T. hine rastlıyan Cuma günü ayni saatte yapılacak olan ikinci arttırmasında muhammen kıymetinin % 75 ini bulduğu takdirde alıcısına ihale edilecek.

Aksi halde 2280 sayılı kanunun hükümlerine tâbi tutulacaktır.

1 — İlânın neşri tarihinde açık arttırma şartnamesi herkesin görmesi için dairede açık bulunacaktır.

2 — İpotek sahibi alacaklılarla diğer alâkadarların ve irtifak hakkı sahiplerinin gayri menkul üzerindeki haklarının hususiyle faiz ve masrafa dair olan iddialarını evrakı müsbiteleriyle 15 gün içinde dairemize bildirmeleri lâzımdır. Aksi halde hakları tapu sicilleriyle sabit olmadıkça satış bedelinin paylaşmasından hariç kalırlar.

3 — Satış peşin para iledir.

4 — Satışa iştirak etmek istiyenler gayri menkulün muhammen kıymetinin % 7,5 ğu nisbetinde pey akçesi veya bu miktarda milli bir bankanın teminat mektubunu tevdi etmeleri lâzımdır.

5 — Müşteri satış bedelini derhal veya verilecek müddet içinde ödemezse İcra ve İflâs Kanununun 133 cü maddesi tatbik olunur.

6 — Müterakim vergi ve evkaf icaresi ve rüsumu dellâliye satış bedelinden ödenecektir.

7 — Evkaf Tâviz bedeli ihale pulları tapu harç ve masrafları müşteriye aittir.

Fazla bilgi edinmek istiyenlerin 941/387 sayılı dosyadaki takdiri kıymet zaptı ile ayrıca şartnamesini okumaları ilân olunur.

Biz bize

Yardımcı muallimler

Maarif Vekiliği bu yıl da, orta mekteplerin muallim ihtiyacını karşılamak üzere bir imtihan açmaktadır. İmtihanlar hem Ankarda, hem İstanbulda icra edilecektir.

Orta tedrisat muallim ihtiyacı çok fazladır. Bir çok muallimlikler vekillerle veya yardımcı muallimlerle idare edilmektedir. Bu hal, itiraf etmeli ki, tedrisatın randımanı üzerinde müessir olmaktadır.

Vekâlet, Haziranda ve Eylülde olmak üzere, yılda iki imtihan açmıya karar vermiştir.

Fakat, bize yazıldığına göre, evvelce açılmış müsabaka imtihanlarında kazanan ve halen asil muallim olamıyan bir çok kimseler vardır. Kadro, bütçe vesair mülâhazalarla bu hocalar asil muallim yapılmamakta ve yardımcı olarak ve ücretle kullanılmaktadır. Hattâ, yüksek tahsil görmüş bir çok hocalar da yardımcı olarak kullanılıyor.

Dünya ahvali fevkalâdedir. Binaenaleyh, bir takım hususî ve normal zamanlara ait sebeplerle, bu hocaları hâlâ yardımcı vaziyette bırakmak doğru değildir. Her şeyden evvel tedrisatın randımanını düşünmek gerektir.

Binaenaleyh, her nerede vazife görürse görsün, yıllardır muvaffakiyetle hizmet eden ve kanunî şartları haiz bulunan hocaları asil muallim olarak tayin etmek bir kayıp değil, kazançtır.

BÜRHAN CEVAT

DOKTOR DİYOR KI

Üzüm kürü

— 2 —

Üzüm kürü için üzümlerin kemale gelmesini beklemelidir. Bu küre üç, ilâ altı hafta kadar devam edilir.

Evvelâ günde yarım kilodan başlıyarak, tedricen üç, dört kiloya kadar çıkarılır. Biri sabahleyin erkenden kahvaltı ile beraber, diğeri öğle vakti, üçüncüsü de akşam yemeğinde yapılır.

Yalnız bu kadar fazla miktarda üzüm yenilmesi iştiha ile mütenasip olmalıdır. Rahatsızlık vermiye başladığı gibi, ya miktarı azaltılır, yahut büsbütün kesilir. Bu tedavi esnasında, idman hareketleri yapmak, üzümden alınacak sıhhî neticeleri arttırır.

Doktorlukça tahakkuk etmiş olduğu veçh üzere, üzüm ile tedaviye devam olunduğu müddetçe sıhhat iyileşir, iştiha artar, hazım kolaylaşır ve daha sür'atle vukua gelir. Bazan ishal görülürse de, üzüm yemiye devam edildikçe, o da kendi kendine tedavi edilmiş olur.

Üzümlerin kemale gelmiş olması şarttır. Ekşileri ve kemale gelmemiş olanları ishal yapar. Bazı üzümler de kabızlık yapar.

MAHKEMELERDE:

Peder az zamanda öyle bir değişti ki...

"Ona hırsıpiyrî derler. İhtiyarlar ya boğazına düşer, ya paraya !..,,

Yazan: HÜSEYİN BEHÇET

— Merhaba ya eyyühel ihvan!

— Merhaba hafız...

— Merhaba cancağızım.

— Nasılsınız çocuklar? Ne var ne yok?

— İyiyiz hafız amca.. Sen nasılsın?

— Çok şükür mirim...

— Yaşlıca, sivri kır sakallı bir adamla iki genç Adliye koridorunda karşılaşmışlardı. Bu şekilde, merasimi mahsusayla selâmlaştıktan sonra, şöyle bir kenara, bir pencerenin yanına çekildiler.. Konuşmağa başladılar. Yazlıca, sivri kır sakallı adam:

— Ne o çocuklar? Ne işiniz var burada? dedi.

Biri cevap verdi:

— Yine pederle davalı, kapılı bacalı olduk. Peder malûm.. Yaş yetmiş sekiz.

— Yetmiş sekiz amma, maşallah, benden genç duruyor.. Benden de dinç.' Bakımlı adamın hali başka. Bizim gibi kendisini yorup yıpratmamış. Biri baksa, daha altmışında var yok zanneder.

— Yok, hafız amca! Sen çok tandır pederi görmedin. Az zamanda çok değişti.. Öyle bir çöküş çöktü ki... Sade bedenen değil, ruhan da değişti. Bunayor mu, ne oluyor? Babamı bilirsin hafız amca... Eskiden hiç paraya bağlı değildi, değil mi? Şimdi, derdi günü, dini imanı para oldu. Vallahi billâhi inanmazsınız, size yalan bana gerçek, on paranın üstüne on düğüm vuruyor. Fena adam değildir peder amma, bu para hırsı adeta hastalık halini aldı.. Para işi oldu mu, önüne gelene çatıyor, önüne gelenle kavga ediyor.

— Ona hırsı piyri derler.. İhtiyarlık hırsıdır. Artık insan, hani bilirsin ya, yaş fazlalaşınca - nasıl söyliyeyim? - hayızdan feyizden kesilir.. Ya boğazının derdine düşer, ya para derdine!..

— Vallahi ömürsün hafız amca... Hah hah hah!

— Ömürlüğü kömürlüğü yok... Bunlar, iki kere iki dört eder kabilinden hakikatler... Yüzde yüz herkeste olmaz amma, işte, ekserisinde olur o...

— Her nedense artık... İster bunaklıktan de.. Ne dersen ne!..

— Peki, onu anladık. Ona hırsı pirî gelmiş.. Bu davala onun alâkası ne?..

— İşte asıl anlatacağım o!... Bu yüzden babam ahlâksız da oldu. Şundan bundan borç alıp vermemeğe başladı... Amma, adamına göre... On kuruştan tut da, bin kuruşa kadar, ne tutturabilirse... Etraftan şikâyetlere başldılar.. Kendine söyledim..

— Uyduruyorlar! dedi.

Ondan sonra, müşterilerden fazla para istemeğe, birşey söylerlerse çıkışmağa başladı. Baktım ki çekilir tarafı kalmadı.. Ben dükkândan ayrıldım.. Kendim bir dükkân açtım. Zaten, sermayede benim de hissem vardı.. Rahmetli annem zengindi.. Bilirsiniz.. Ben de çekildikten sonra işler büsbütün sarpa sardı. Etraftan kontrol ediyorum. İşler iyi gitmiyor. Birkaç ay sonra, bir aralık bana geldi.

— Oğlum, dedi, İşler fena gidiyor. Benim hazırda param yok.. Dükkânı biraz düzeltip çeşit mal almak istiyorum. Para lâzım.. Sana senet vereyim.. 2500 lira ver.. Altı ay sonra öderim. Senede yüzde yedi buçuktan da faiz veririm.

— Bırak, baba faizi, dedim. Bir evlâdın bir babadan senet istemesi de ayıptır amma, işte...

— Yok, dedi. Ticaret hayatında, âdet böyledir. Biz seninle baba oğuluz.. Benim malım ben gözlerimi yumunca sana kalacak.. Senin malın da benim demektir amma, o ayrı, bu ayrı. Benim firmam, senin firmandan borç alıyor.. Ben senden borç almıyorum.

Neyse, uzatmıyalım.. Bir mabeyin senedile çıkarıp iki bin lirayı verdik.

Altı ay oldu ses sada yok.. Yedi ay oldu ses sada yok, sekiz ay oldu aldıran yok.. Bir haber yolladım.. Aah... İki haber yolladım nafile... Üçüncüsünde gendim gittim..

— Aman oğlum, sıkboğaz etme.. İşlerimi düzeltinceye kadar müsaade et.. Veririm.. dedi.

Dört ay daha geçti, oldu bir sene... Tekrar haber yolladım. Ne demiş, biliyor musun hafız amca?:

— Benim ona borcum yok.. Haltetmesin katır! demiş.. Aynen bu tabirle... Yine kendim gittim.

— Benim sana nereden borcum var? dedi.

Senedi çıkarıp gösterdim.

— Vay, dedi, benim mühürümü aşırıp namıma sahte senet yapmışsın ha?.. Vay utanmaz, arlanmaz...

Yüzüme karşı bu olur mu? Beynim attı..

— Baba, dedim. Vallahi dava ederim.

— Sen de dava edersen seni reddederim, mirasımdan mahrum olursun! dedi.

Büsbütün kızdım..

— Lânet olsun senin mirasına! dedim.. Fırladım. Hemen koşup avukata müracaat ettim.. Davayı açtırdım. Şimdi bugün ikinci celse.. Bakalım ne oluyor?.. Onlar avukatla içerideler..

Bu sırada, karşıdaki mahkeme kapılarından birinden, ihtiyar, beyaz sakallı bir adam, arkasından da bir avukat çıktı. Dava yine şahit celbine kalmıştı.

Başmakarrirler Ne Diyorlar?

İKDAM

Şükrü Baban «Mukadderat saati» isimli bugünkü baş yazısında ezcümle şunları yazmaktadır:

«Cihan mukadderatının şu veya bu tarzda tanziminde büyük rollerden biri kendisine terettüp eden mühim bir aktör de tâ Uzak Şarktadır. Japonya İmparatoru iki senedir devam eden boğuşmaya henüz iştirak etmiş değildir. Gayet ihtiyatlı, itinalı hattâ müteredditt denebilecek bir siyaseti vardır. Maamafih bu kapalı durumu Amerikaya, harp denizine birdenbire dalmıya müsaade edecek derecede, gevşek değildir.

Tokyoda son günlerde kabine erkânı, ordunun büyükleri, bahriye şefleri sık sık müzakerelerde bulunuyorlardı. Dündenberi kabine istifasını Mikadoya vermiş bulunuyor. Rus — Alman harbinin infilâkındanberi bütün nazarlar Tokyoya çevrilmiştir. Japonyanın Rusya ile henüz mürekkebi kurumamış bir ademi tecavüz paktı vardır, Mihver ile 27 Eylûldenberi Berlin muahedesiyle bağlıdır. Eski dost ve müttefikleri Mihver devletleri ile yeni dostu arasındaki boğuşmada hangi tarafa teveccüh edecektir?. Hâdiselerin bu hızlı akışı karşısında elleri bağlı seyirci mi kalacaktır?. Amerika ile vaziyeti nasıl inkişaf edecektir? İşte bir takım sualler ki şüphesiz Tokyonun büyük salon ve saraylarında toplanan japon ricalinin uykularını kaçıracak kadar ciddî mevzular teşkil etmektedir.»

CUMHURİYET

B. Yunus Nadi «Suriyenin istiklâli» isimli bugünkü başyazısında Suriyede aktolunan mütareke ile Orta Şarkta mühim bir gailenin ortadan kalkmış olduğunu söyledikten sonra:

«Türkiye Suriyedeki buhranlı vaziyetin zevalinden pek memnun olduğu gibi dünkü kardeşlerimiz olan o memleketler halkının istiklâllerine kavuştuklarını görmekle daha ziyade memnun olacaktır. İngiltere bu harpte müdafaasını iddia ettiği prensiplerin birini Suriyede tahakkuk ettirmekle takip ettiği siyaset namına âdeta harp içinde bir zafer kazanmış sayılabilir.» demektedir.

VATAN

B. Ahmet Emin Yalman «Şark çıkmazı» isimli bugünkü baş yazısında:

«Bir, iki ay evvel, «Hess» ilk sulh güvercini sıfatiyle Almanyadan İngiltereye uçup gittiği zaman Moskova bu hareketin mânasını derhal kavramıştır. Almanya, İngiltereyi süratle ezmekten ümidini kesmiş bir halde Şarka dönmeğe hazırlanıyor ve kırılıp dökülen şeylerin bedelini Ruslara ödetmek üzere Anglo - Sakson âlemile bir uzlaşma sulhü arıyordu.

Uzaktan uzağa öyle anlaşıldı ki İngiltere Hess'in teşebbüsünü cesaret verecek bir tavırla karşılamamıştı. Buna rağmen Almanya, Rusya hakkında hazırladığı plânı tatbikten geri durmadı.

Şurasına şüphe edilemez ki Almanyanın iki cepheli bir harbi göze almasında büyük bir kumar mahiyeti vardı.»

Demekte ve billâhare bu kumarın dayandığı ümitleri tahlil ettikten sonra şunları yazmaktadır:

«Öyle görünüyor ki Almanlar bir çıkmaz yola girmiş bulunuyorlar. Kristof Kolomp, Garp istikametinde giderek Şarka varmak ümidinde bulunmuştu. Hesabı yanlış değildi. Fakat Almanyanın Şark istikametinde gitmek suretiyle Garpte bir uzlaşmaya varmak ümidi boşa gitmiş bulunuyor. Almanya için eski bir korkulu rüya olan iki cepheli harp ihtimali en fena bir şekilde gerçekleşmiştir. Bu itibarla hâdiselerin inkişafı bundan sonra pek dikkate lâyık safhalar gösterebilir. Bu safhalar satıhta gözü kamaştıran parlaklıkla belki de pek uygun gitmiyecektir.»

GÜNÜN TENKİDİ

Asrî mezarlık için mermer kapı

Asrî Mezarlığı biliyorsunuz. Allah, yolunuzu o tarafa düşürmesin.. Bu mezarlığa yeniden ehemmiyet veriliyor: Büyük bir mermer kapı yaptırılacakmış.. Bu hususta, Avrupada asrî mezarlıkların kapıları, pencereleri tetkik oluyor.

İhtimal, harp olmasaydı bu iş için bir hey'et tetkikata giderdi.

Mevzuun dışına çıkacağım amma, kusura bakmayın.. Tam iki yıldır, yani, Avrupa harbi başladı başlıyalı, işlerimizin nasıl muntazam gidebildiğine şaşıp kalmaktayım. Çünkü, harpten evvel, hemen her hafta başı, bilmem ne meselesini tetkik için, Avrupaya bir hey'et gönderirdik. Demek, Avrupaya hey'et göndermeden de işlerimiz pek âlâ, hattâ, daha iyi ve daha az masrafla yürüyormuş!

Gelelim Asrî Mezarlığa:

Bu mezarlığa neden asrî denir, bu ismi kim takmıştır, bilmiyorum. Yani, buraya gömülenler asrî adamlar mıdır, yahut, buraya gömülmek için asrî bir hayat mı sürmüş olmak gerektir?. Yahut, buraya gömülmek için asrın adamı, yani, zamanın adamı mı olmak lâzımdır?.

Bütün bunları bilmiyorum.

Herhalde, Asrî Mezarlık ismi insana bir garip geliyor. Mezarlığın asrîsi olmaz. Mezarlık, nihayet mezarlıktır. Asrîsi de odur, gayri asrîsi de.. Meselâ bence, Karacaahmet, en asrî mezarlıktır. Çünkü, burada mezarlık tesis edildiği devirde, dünyanın hiç bir köşesinde ve diyarında böyle sıhhî bir mezarlık yoktu. Serviler, bir mezarlık için elzemdir. Ecdadımız, buraya bol bol servi dikmişlerdir.

Şimdi, Karacaahmet tipi mezarlık eski, köhne mezarlık oldu. Belki, burasının tek mahzuru şehir içinde bulunmasıdır. Unutmamak lâzımdır ki, vaktiyle, Karacaahmet, şehrin içinde değil, kenarında ve hattâ uzağında imiş!.

Ben, sağ elimin şehadet parmağı ile duvara yazayım ki, bir gün gelecek, Mecidiye Köyündeki şu meşhur Asrî Mezarlık ta, göreceksiniz, şehrin dışında değil, şehrin içinde ve hattâ, en güzel sayfiye yerinin ortasında olacak..

Yaşarsak, görürüz.

R. SABİT

CAD É BOSTAN

PLÂJ ve GAZİNOSU

Bayan AYTEN İdaresinde

Yarın akşam mevsimin ilk galası

Fevkalâde MAC ALLEN Orkestrası ve VİRTİOZ Piyanist FRİTZ KURTEN'in iştirakiyle DANS — ATRAKSİYON.

Hergün Matine ve Suare Dansan

DEBİ ROMAN: 63

Bir Cinayet Davası

Yazan: ETEM İZZET BENİCE

Şaban, Mehmet konuşurlar mı?.

Bilmiyorum.

En çok hanginize misafir gelir?

Bana misafir köyden bir yeni gelen olursa gelirdi. Her vakit onum yoktur. Mehmede de pek misafir gelmez. Şabanın en çok gelen dayısı oğlu İsadır. İsa yakın bir dükkânda çalışırdı. Aradabir onu görürdü.

Ne iş yapyordu İsa?

Sütçü dükkânında tezgâhtardı.

Kaç yaşında kadar vardır?

Yirmi yaşında vardır.

Okuması yazması var mıdır, yoksa bir çocuk mudur?

Açıkgöz sayılır. Akıllı oğlandır.

— O gün de Şabanın ziyaretine gelmiş miydi?

— Bilmiyorum. Ben mutfakta idim.

Muzaffer bu sualden sonra sorularının mevzuunu yine değiştirdi.

— Sen ve arkadaşların içki içer misiniz?

— Ben içmem.

— Mehmet?..

— O içer.

— Şaban?

— İçmez.

— Üçünüz de evli misiniz?.

— Benim çoluk çocuğum memlekettedir. İki yetişmiş oğlum, bir kızım var.

— Mehmedin?

— Mehmet bekârdır.

— Şaban?.

— Şaban da bekârdır. Fakat; evvelce evli imiş. Karısı ya ayrılmış, ya ölmüş. Balıkesirde bir oğlu vardır.

— Şaban namaza, niyaza düşkün müdür. İman ve inanı bütün müdür.

— Değildir. Kızılbaşlığını her vakit yüzüne vurur onunla alay ederiz.

— Paraya tamah eder mi?

— Hasis gibi gözükür.

— Biriktirdiği parası var mıdır?

— Bilmiyorum.

— Ne aylık alır?

— Eline sağlam para yirmi bir lira geçerdi.

— Yemesi , içmesi tabii konaktan.

— Evet hepimiz gibi.

— Mehmedin parası var mıdır?

— Bilmiyorum.

— O ne alır?.

— Yirmi beş lira da o alır.

— Mehmedi oraya kim getirdi?

— Bey getirdi.

— Evvelden beyi tanıyor mu imiş?

— Mehmet bir yazıhanede çalışıyormuş. Yazıhanenin sahibi bizim beye tavsiye etmiş.

— Mehmetle Ferdi sık sık konuşurlar mıydı?

— Konuşurlardı. Mehmet çok çok gider, beyin yanında kalırdı. Sonra, bey daha çok onu öteye beriye gönderirdi.

— Şükriye ile arası nasıldı?

— Fena değildi amma, pek de hanımefendi ile geçinemezlerdi. Hanımefendi hizmetinden memnun değildi. Kovmak isterdi. Fakat bey bırakmazdı. Bundan ötürü hanımefendinin aleyhinde bulunurdu.

— Hanımefendiye kini, hani şöyle çokça bir kızgınlığı var mı idi?.

— Deli doludur. Bazan çok kızar, çok söylenirdi.

— Beyden aradasırada bahşiş filân da aldığı olur muydu?

— Ah beyefendi onu severdi.

— O akşam yani sizi tiyatroya götürmek istediği vakit Ferdinin yanında çok kalmış mıydı?

— Bizden ayrıldıktan sonra sanırım yarım saat geçmeden geldi.

— Şaban rakı içer mi?

— İçmez.

— Sen içer misin?.

— Kırk yılın başında bir eğlence filân olursa içerim.

— Mehmet?

— Mehmet akşamcıdır.

— Çok mu içer?

— Pek çok içmez amma, akşamdan akşama bir yirmi dokuzluğu devirir.

Muzaffer sözlerini burada bitirdi. Hâkime:

— Müsaade buyurursanız Mustafa çıksın, Mehmet gelsin..

Dedi, sözüne ilâve etti:

— Mustafaya ait sorgularım henüz bitmiş değildir. İlk ve hususî bazı suallerden ibaret olup asıl cinayet hâdisesine daha sonra geçeceğim.

Profesör Cemil:

— Hâkim bey.. Hâkim bey..

Diyerek verinden fırladı:

(Arkası Var)

İstanbul C. M. U. liğinden

Cinsi	Kilosu	Muhammen Bedeli Lira	Kuruş	Muvakkat Temin. Lira	Kuruş
Birinci Tosya pirinci	3000	1350	00	101	25
Horoz fasulyesi	800	200	00	15	00
Nohut	800	200	00	15	00
Sade Urfa yağı	400	640	00	48	00
Tuz	400	24	00	1	80
Sabun	250	112	50	8	44
		2526	50	189	49

İstanbul Ceza ve Tevkif Evi hastanesinin bir senelik ihtiyacı olan yukarıda cinsi ve miktarı ve hizalarında muhammen bedelleriyle muvakkat teminatıları yazılı altı kalem erzak açık eksiltmeye konulmuş ise de muayyen günkü ihalede talip çıkmadığından bu hususiyetli eksiltme 10 gün müddetle uzatılarak 25/7/941 Cuma günü saat 15 şe talik edildiğinden taliplerin mezkûr gün ve saatte Sultanahmetteki Ceza ve Tevkif Evi binasında toplanacak komisyona kanunî belgeleriyle birlikte müracaatleri. (5884)

Topkapı Maltepesindeki satın alma komisyonundan

1 — Kapalı zarfla eksiltmeye konulmuş iken talibi çıkmadığından dolayı 50478 ton kuru ot pazarlıkla satın alınacaktır.

2 — Toptan ihale edileceği gibi ayrı ayrı taliplere de ihalesi yapılabilir. Şartname ve evsaf Topkapı — Maltepe askerî satın alma komisyonunda görülebilir.

3 — Pazarlık 21.7.941 Pazartesi günü saat 11 de mezkûr satın alma komisyonu binasında yapılacaktır. İsteklilerin muayyen gün ve saatte müracaatleri.

4 — Teminat takarrür edecek fiyat üzerinden alınır. «5882»

HİKÂYE

SENİN İÇİN

Yazan: GÜZİDE SELEN

— Hırçınlık etme haydi uyu artık yavrum. Saat ona geliyor. Geç kalırsam sonra sana bir daha oyuncak alamam.

Çocuk gecikmekle oyuncaktan mahrum olmanın birbirlerile münasebetini anlamamış gibi göz - lerini annesinin boyalı yüzüne dikerek yalvardı:

— Ne olur anneciğim bir gece bari beni koynunda uyut...

Genç kadın dudaklarını ısırdı; teessürünü gizlemiye çalışarak çocuğunu göğsüne bastırıp iki yanağından şefkatle öperek onu karyolasına sürükledi! Fakat küçük her akşamki gibi yine annesini bırakmak istemiyor, eteklerine sarılıyor, kucağına çıkmak için atılıyordu. Selma kapının yanında duran dadıya çocuğu yatırması, üşümemesi için talimat verdikten sonra odadan uzaklaştı. Düşüncelerini değiştirmek, içinde uyanan duygulara kendini kaptırmamak ister gibi sofadaki aynada rujunu tazeleyip saçlrını düzeltti. Seri bir hareketle paltosunu giyip sokağa çıktı. Daha bir saat kadar vakti vardı. Bu akşam bara yürüyerek gidecekti. Böyle yaparsa yorgun âsabı dinlenir, fena düşünceler zihninden silinirdi. Hem bu haleti ruhiye içinde nasıl şarkı söyliyebilirdi? Herkesi zevkinden mahrum et - meğe ne hakkı vardı? Bilâkis vazifesi müşterileri eğlendirmek, onlara, bir an için kederlerini unutturmak, sahte neş'esile oyalamak değil miydi? Haftalardır işsiz kaldıktan sonra, bugün ancak bu akşam ilk defa şarkı söyliyeceği bara angaje edilmişti. Kendini, çocuğunu bu yüzden geçindiriyordu. Neş'esiz görünürse bu patron da ayni asık suratla karşısına dikili, nakarat şeklini alan tehditleri tekrarlardı.

Mehtaplı, rüzgârsız bir kış gecesiydi. Kar dinmiş fakat soğuk yerinde idi. Paltosuna biraz daha sarılıp omuzlarını kısarak yürümeğe devam etti. Üşüyen ellerini cebine soktu. Bu sessizlik, na - mütenahi beyazlık hoşuna gitti. İçinde garip bir haz belirdi. Düşüncelerile, hislerile beraber saatlerce böyle nereye gittiğini bilmden dinlenmeden, yoruluncıya kadar yürümek istiyordu. Bu saatte herkes gibi evinde, sıcak yatağında uyumıya hakkı olmadığını ne çabuk da unutmuştu. Böyle düşünceleri bir tarafa bırakarak kendi iç âlemine daldı: Üç sene evvel ona bir gün bu hale gele - ceğini söyleseler kahkahalarla gülerdi. Zira ruhunda, kalbinde, saadetten, sevgiden başka birşey yoktu. Yarabbi o mes'ut günler, seneler ne çabuk geçmişti? Onları o mu yaşamıştı? Ve şimdi gecenin bu saatinde bara şarkı söylemeğe giden yine kendisi miydi? Ha - yatta yetim olan çocuğu olmasa birg ün bile yaşıyamazdı. Acaba kocası sağ mıydı? Onsuz kalınca çok ıztırap çekmiş miydi? Yoksa o meçhul kadınla beraber mi yaşıyordu? Öyle bir kadın var mıydı hakikaten? Bunu da hiç bir şeyi de bilmiyordu. Unutamadığı bir tek acı hatırası vardı. Bu öyle bir hatıra idi ki canlandırdıkça damarlarındaki kan uyuşur vücu - dünün bütün ateşi sanki beyninde toplanırdı. Evet dün gibi hatırlıyordu. Yine böyle bir şubat ge - cesinde çocuğunu kucakladığı gibi memlekitinden, evinden, koca - sından uzaklaşmıştı.

Ona kocanız sizi aldatıyor diye mektup yazmışlardı. O buna inanmıştı. Acaba bu hakikat miydi yoksa bir düşmanlık mı? Onun çılgınca sevgisini, saadetini kıs - kanmış olamazlar mıydı? Bunları düşünmemişti bile...

Ah uzun kış gacelerini ne hoş geçirirlerdi. Ekseri akşamlar kocası keman çalar Selma da ona ya şarkile yahut da piyano ile refakat ederdi. Kocasının ilk bestesini kendine uzattığı an tatlı bir hayal gibi kafasında belirdi. Nasıl gözleri sevinçten parlıyordu. Selma bu senin için demişti. İsmi senin için kalmıştı.

Daldığı hayal âleminden barın kapısı önünde uyandı. İçeri girer girmez kulğına, mazisine, ken - dine ait bir bestenin son notaları geldi. Hem nekadar duyarak çalınıyordu. Şimdiye kadar hiçbir kemancı tellerine bu melodinin derin, içimli hakikî ifadesini böyle terennüm edememişti. Elbisesini değişmeden paltosunu çıkarıp salona daldı... Sesin geldiği tarafa çevrilen gözleri büyüdüler, büyüdüler, ayni noktada saplanıp kaldılar. — Melih - diye bildi. Derhal kendini toplıyarak önündeki masaya oturdu. Herkes susmuş yalnız keman konuşuyordu.. Allahım çalan kocası mı idi? O da mı buralara düşmüştü?

Masalardan senin için.. Senin için sadalrı yükseldi... Selma: Yarabbim hayat ne garip ne feci diye mırıldandı. Birden yerinden fırladı. Ortaya yürüyerek bütün kalbiyle, hevecan, ıztırabile şarkıyı söylemeğe başladı.. Kemancının başı doğruldu. Bir ay yav kımıldanmadı, sese daha yaklaşmak için sendeleyerek öne doğru ilerledi.. İkisinden başka kimse hiç bir seyin farkında olmadı. Başını kemana daha çok dayadı, çalmıya, daha coşkun, daha içten çalmıya devam etti.. Bravo, Münir... sadalrı arasında Selma yerine otururken kocasının garsonla konuştuğunu görünce kendinden bahsedildiğini hissetti. Kaçmalı mıydı? Hayır! Mademki artık onu bulmuştu, mahvettiği bir hayatın hiç olmazsa enkazına dayanma - lıydı. Ya Melih karısının şansöz olduğunu öğrenince.. Karşısında garsonla kocası duruyorlardı. İskemleyi çekerek onu oturttu; heyecanını, ıztırabını gizlemek için önündeki kadehi sık sık kuruyan dudaklarına götürüyordu. Konuşmıya başlıyamıyorlardı. Biri şüphe, merak, diğeri azap içinde kıvranıyorlardı. Sükûtu bozan kocası oldu. Selmaya gözlerinin, saçlarının rengini, yüzünün şeklini sordu. Fakat yalan söyledi. Kemancı rahat bir nefes alarak: Yanılmışım ve buraları bilmez bile her halde çoktan ölmüştür, ya ses nekadar da benziyor diye kendi kendine söylendi. Selma, mümkün mertebe lâkayt bir sesle kimden bahsediyorsunuz diye sordu. Kocasına hayatını anlattırmak, aldatılıp, aldatılmadığını, onu bir harabe yapanın sanki bilmiyor - muş gibi, kim olduğunu onun ağzından dinlemek istiyordu. Heyhat: Bu ona daha çok acı vermekten başka neye yarıyacaktı.

Son müşteriler sallanarak çı - karken hâlâ anlatıyordu. Selma her şeyi öğrendi. Kocası gibi ayni sadakat ayni iştiyakla seviyordu. Onsuz yaşıyamıyacağını anlıyınca intihar etmek istediğini, ölmeyip gözlerini kaybettiğini, karısına bestelediği şarkıları bilhassa senin için, çalarak hem hayatını kazandığını hem de ancak böyle avunup yaşıyabildiğini binbir işkence içinde kıvranarak dinledi.

Yazık ki artık herşey bitmişti. Selma kocası için ölmüştü. Sukut ettiğini bilmektense bu daha iyi idi. Sevdiği adam için buna da katlanacak onun temiz hatıralarını, iğrenç hakikatle kirletmiyecek onu ancak sevdiği sesile tesell edbilecekti. Zatn kocası da kendisinden başka birşey bekle - miyordu. Yalnız Selmadan değil hayattan da... Birbirlerinden ayrılmamak için iki san'atkâr, iki arkadaş gibi beraber çalışmıya beraber oturmıya karar verdikten sonra sustular.

İstanbul C. M. U. liğinden

İstanbul Ceza ve Tevkif Evi hastanesinin bir senelik 18250 kâse yoğurt ve 1650 kilo süt ve 2550 kilo et ihtiyaçları açık eksiltmeye konulmuş ise de muayyen günkü eksiltmede ete talip çıkmadığından ve süt yoğurt eksiltmesi de haddi layıkı bulmadığından bu hususiaki eksiltmenin 10 gün uzatılmasına ve muhammen bedeli 1368 lira 75 kuruş ve muvakkat teminatı 102 lira 56 kuruş olan yoğurdun eksiltmesinin 22/7/941 Salı günü saat 15,30 da ve muhammen bedeli 730 lira ve muvakkat teminatı 54 lira 75 kuruş olan süt eksiltmesinin ayni gün saat 15 de muhammen bedeli 1377 lira ve muvakkat teminatı 103 lira 28 kuruş olan et hakkındaki eksiltmenin yine ayni gün saat 16 da icrasına karar verilmiş olduğundan taliplerin mezkûr gün ve saatte Sultanahmetteki Ceza ve Tevkif Evi binasında toplanacak komisyona kanuni belgeleriyle birlikte mü-

ÇOCUK

MASAL:

İki kedi, bir maymun, bir de peynir parçası

İki kedi büyük bir peynir parçasını yakalamıştı. Bunu aralarında taksim etmek istiyorlardı. Fakat birbirlerine emniyetleri yoktu. Nihayet iş kavgaya bindi. Davanın halli için köylerindeki bir maymuna müracaate karar verdler. Bu maymunun hayvanlar arasındaki ihtilâlfarı adalet dairesinde hallettiğini işitmişlerdi.

Peynir parçasını yüklenerek maymunun yanına gittiler. O, davayı dinledikten sonra, terazinin karşısındaki mevkiine oturdu. Öksürdü, aksırdı. Nihayet işe başlıyarak, peyniri iki kısma ayırdı. Her kısmı terazinin bir kefesine koyarak, dedi ki:

— Haydi şimdi adaletle tartalım. İki tarafın da hakkını muhafaza edelim.

Sonra terazinin bir kefesini göstererek:

— Şu taraf bana daha ağır görünüyor, diyerek o taraftan biraz kopardı, yedi.

Bu sefer diğer taraf ağır geldiğinden o taraftan da biraz koparıp, onu da yedi. Bu defa evvelki taraf az ağır göründü.

Kediler:

— Bu kadar farkın bizce ehemmiyeti yoktur, hakkımıza razıyız, veriniz, dediler.

Maymun:

— Siz razısınız amma, adalet razı değildir. Kimsenin kimseye zerre kadar hakkı geçmesini istemez, diye tartmağa ve müvazene hasıl olsun diye sağdan soldan fazlaları yemeğe devam etti. Nihayet koca peynir parçasından kırıntı denecek kadar az birşey kaldı.

Kediler:

— Aman, biz taksimden vazkeçtik, olduğu gibi veriniz, diyerek bu yalancı adalet derdinden kurtulmak istedilerse de, maymun:

— Peki amma, benim zahmetime mukabil birşey yok u? Mahkeme harcı nerede? Bari şu kısmı ona sayalım da, siz de mahkemeye borçlu kalmayınız, deyip geri kalanı dahi alarak sersem kedileri kapı dışarı etti.

Geçen bulmacada mükâfat alanlar

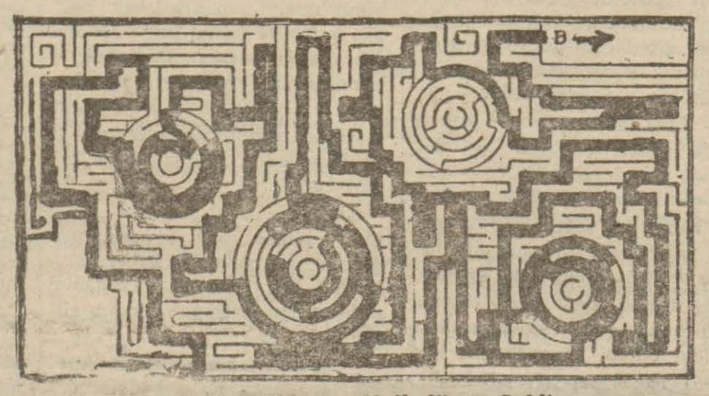

Geçen Bulmacamızın Halledilmiş Şekli..

İlk mükâfatlı bulmacamızı halletmiş olan küçük okuyucularımız arasında kur'a çektik. Vadettiğimiz mükâfatları, sırasiyle aşağıda isimleri ve adresleri yazılı okuyucularımız kazanmışlardır.

Mükâfat kazananlar Salı gününden itibaren her gün saat ondan itibaren matbaamız idarehanesine müracaat ederek, mükâfatlarını aldırbilirler.

Mükâftlarının posta ile gönderilmesini arzu edenlerin idaremize ayrıca posta pulu göndermeleri de lâzımdır.

Birinci: Bir fotoğraf makinesi kazanan okuyucumuz: — Beşiktaş Valideçeşmesi Maçka meydanı 38 numarada Bayan Güzin.

İkinci: Bir mektep çantası kazanan: Ankara Helvaî mahalesi Çıkmaz sokak 17 numarada Hikmet Özen.

Üçüncü Beş liralık bir perker takımı kazanan: Kısıklıda Kavakbayırında 2 numaralı Rifat Bey köşkünde Semih Doğan.

Dördüncü: Üç liralık bir hokka takımı kazanan: Bakırköy 1 inci okul 3 üncü sınıf talebelerinden Akgün.

Beşinci: Bir aylık Son Telgraf abonesi kazanan: Fatihte Eskiali Paşa Hacı Üveyz mahallesi Müslim sokak 18 numarada Müceddet.

Birer kitap kazananlar (5 den 15 inciye kadar) — Beşiktaş Vişnezade mahallesi Limoncu Adil sokak 20 numara, Topkapı Taşmektep Camii sokak 13 numarada Kebire, Fener Çorbacıçeşme 3 numaralı evde San'at Okulu talebesinden Orhan Ergünç, Silivri Alipaşa köyü 5 inci sınıf talebelerinden Şevket Tezen, Şişli Osmanbey Rumeli caddesi Afitap sokak Şükraniye apartımanı kapıcısı eliyle İhsan, Eğrikapı Yatağan caddesi 6 numara Bayan Selma İzzet, Süleymaniye Kız Ortaokulu 7 inci sınıf talebelerinden Hediye Aktunç, Lâlelide Ordu caddesinde 277 numarada berber Niyazi Çalışkan, Üsküdar Cezaevinde dökmeci Bay Zeki Çehreli, Beşiktaş Türkali mahallesi Tamgöz sokak 1 numarada Esin Kutludağ.

Birer sulu boya takımı kazananlar (16 ıncıdan 25 inciye kadar) — Koska tramvay caddesi 173 numaralı dükkânda tesviyeci Kemalettin, Pangaltı Elmadağı caddesi 143 numarada Neclâ, Selimiye Kışla caddesi 19 numaralı hanede Cemile Ahmet Memiş, Sultanahmet Işık sokağında 6/4 numaralı apartımanın 5 inci katında Turan Aytur, Kadıköy Nailbey sokağı 17 numarada Meziyet Akkemik, Sirkecide Meriç otelinde Bay Necmi, Kuzguncuk İcadiye caddesi Hamamî sokağı 40 numarada Bayan Aysel, Rami Yenimahalle Paşababa sokağı 7 numarada Salih Gerçek, Yeşilköy Halkalı caddesi 28 numarada Malike Çekerer, Kasımpaşa Müsellim sokağı 11 numarada Setavarvar.

Birer Dolma Kalem Kazananlar: (26 — 35 inciye kadar) — Kadıköy Bahariye, Bademaltı sokak Hürriyet apartımanı 7 numarada Tuncay, Ankara Cebeci Dumlupınar caddesi Dörtyol 75 numrada Nebahet Şarp, Anadolukavağı otuz altı numarada Şevket Ağabey, Zeytinburnu Gemalmaz sokak 11 numarada Bayan Müyesser, Büyükada Cami mahallesi Öreke sokak 1/4 No. da Cemal, Tophane Karanlık fırın sokağı 5 numarada Erkin, Güneş, Sarıyer Kocataş sokak Şirketi Hayriye memuru Bekir Özkenin kızı Gökçen, Beşiktaş Maçka meydanında 38 numarada Rauf, Kumkapı Sergerdeler sokak 10 numarada Edibe, Fatih Karaman caddesi 47 numarada Didar Görün.

Birer Fotoğraf Albümü Kazananlar: (36 — 45 inciye kadar) — Kumkapı Kadirgasında Reviye sokak 62 numarada M. Kemal, Heybellada Hüseyin Rahmi Bey sokağı 44 numarada Bayn Mahmure Bilge, Beykoz Fevzipaşa caddesi 112 numarada Bahri Öncel, Süleymaniye Fetva yokuşu Nazır Ebcetbey sokak numara 11 de Mehpare,

(Devamı Yarınki Nüshamızda)

Mükâfatlı yeni bulmacamız

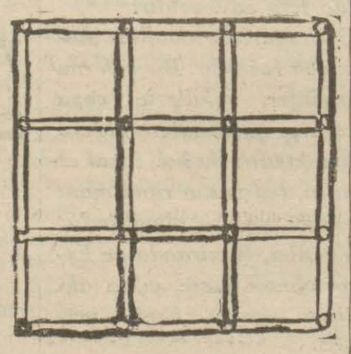

Yirmi dört kibrit çöpünden yukarıda gördüğünüz şekilde olduğu gibi dokuz küçük murabba teşkil edeceksiniz. Bu kibritlerden 8 ini kaldırdığınız zaman, geriye tamamile muntazam iki murabba kalacaktır.

Bu yeni bulmacamızın müddeti iki haftadır.

Halledenler arasında çekilecek kur'ada kazanan küçük okuyucularımıza aşağıdaki hediyeleri vereceğiz:

Birinciye bir kol saat, ikinciye: Yağlı boya takımı, üçüncüye: Kıymetli bir dolma kalem takımı, Dördüncüye: Mektep çantası, Beşinciye: Bir aylık «Son Telgraf» abonesi. Beşinciden 15 inciye kadar kitap, 15 den 25 e kadar sulu boya, 25 den 35 e kadar dolma kalem, 35 ten 45 e kadar fotoğraf albümü, 45 ten 55 e kadar yazıkalemi, 55 den 70 e kadar kurşun kalem, 70 den 100 e kadar kartpostal.

• •

Teneffüs için ne kadar hava alıyoruz?

Acaba yaşıyabilmek için ne miktar havaya muhtacız? Bittecrübe hesap edilmiştir ki, gençler dakikada 14 ilâ 16 defa teneffüs ederler. Bu, günde 10,000 kere demektir. Her göğüs kabarmasında içerimize yarım litre hava girer. Zannedilir ki, teneffüs için bu kadar hava kâfidir. Hayır!.

Çünkü hava daha teneffüs edilmeden asitkarbonik vardır. Bu nisbet iki misli olunca hava bozulmağa başlar. Asitkarbonik teneffüs edilmez. Havadaki miktarı çoğaldıkça kanımızda biriken asit karboniğin dışarıya çıkmasına mâni olur ve bu suretle nefes almak güçleşir. Biz her saat binlerce litre havayı ifsat edecek hamızıkarbon neşrederiz.

• •

Civciv var, civciv var!

Annesi küçük Tomrise yarı hiddetle, yarı okşıyarak dedi ki:

— Yavrum, artık niçin yatmıyorsun?. Bak kümesteki civcivlerin hepsi uyudu.

Küçük Tomris:

— Evet, dedi, tavuk anneleri de uyudu.

Nefis ve leziz yemekler,
Emsalsiz bir musiki
Zengin ve emsalsiz
Varyete programı
TAKSiM
Belediye Gazinosu
Her gün sayın müşterilerine takdim etmektedir.
CUMARTESİ ve PAZAR saat 17 — 20 arasında tekmil varyete Programiyle Matineler.

ONUN

Yaşanmış Aşk ve Macera Hatıraları

Hayatını Anlatıyorum!..

Yazan: HALÛK CEMAL No. 44

Belki ömrüm hep kötürüm gi pencerede beklemekle geçece

dikçe fikrim yine derdime, dinmez ıztırabıma saplandı?

«— Yarın ne olacak?. Ya yarın da annesi görünmezse?. dedim. O vakit varlığıma dolanan ümitsizlik beni Samimenin ölümünden teselli aramağa sevketti:

Düşündüm ki: Ecel her vakit zalim değildir. Hayatları deviren, saadetleri çürüten ölüm; bazan insanlardan bile müşfik olur. İcabında merhametli bir ölüm benim ölmeden öldürülen, bir otel odasında çürütülen mevcudiyetimi temizliyecek, günahımı yıkayıp örtecektir. Kimbilir o vakit zavallı annem, sevgili babacığım birşey duymazlar, bilmezlerse beni, talihsiz, şerefsiz kızlarını her zaman şerefli, bir çiçek gibi temiz yâdedeceklerdir!..»

Bu tahassüs gözlerimi yaşla, kalbimi melâlle doldurdu. Hayatın boş ve manasız birşey bulunduğuna, ölümün bazı kereler kurtuluş olacağına ilk defa ben bu gece inandım. Titriyerek yerimden kalktım ve yine ilk defa bu gece; iki aydır her akşam yatarken sadık bir mü'min gibi yaptığım ibadetimi yapmadım: Her gece yatağa girerken Hikmet Beyin penceresine bakar, ilk sevgimin bütün masum tahassürlerile: «— Haydi ben yatıyorum; artık sen de uyu emi sevgilim?.» diye kendi kendimle, hayalile konuşurdum.

Şimdi o gelmiş miydi bilmiyordum. Fakat ;başım eğik, gözlerim yerde karyolama yaklaştım. Yorganıma bürünürken avucumu göklere açıp Samimeciğin ruhu için fatihalar, ilhamlar okudum!.

.....

«— Bugün de kimse gelmedi Müjgân.. belki artık hiç gelmiyecek.. demek ömrün hep kötürüm gibi böyle pencerelerde beklemekle geçcek!.»

Samimnin ölümünden dört akşam sonra idi. Güneşin son ışıkları ağır ağır kaybolurken camın önünde içim sızlıya sızlıya oturuyor, kendi kendime böyle diyordum. Evet bu akşam bütün bir intizarla geçen dördüncü günün sonu idi. Yarın acılarla, kederlerle dolu beşinci gün başlıyacaktı. Fakat hâlâ ne annesini yollamış, ne de kendisi görünmüştü!.

Her sabah yatakta «artık gün muhakkak gelir!.» diye tün bir ümidin yegâne neş'e uyanıyordum. Akşamın karan etrafa çökmeğe başlayınca sö günle beraber bu zavallı ümi neş'em de kararıyor, ölüyordu geceler.. hiç bitmiyecek gibi isle, ıztırapla peşisıra gelen ler bütün bir azap şahikası yordu. Evde elayak çekilip he yatınca şifasız, ilâçsız bir gibi kendimi mindere bırak gecenin rütubeti içime işlerken çık camın önünde yolunu gö yordum. «O» nu, istikbalimi, kadderatımı tayin edecek sevgiliyi mazlûm bir inkıyatla liyordum!.

Dört gece üstüste sabaha yattığım halde geldiğini gör miştim. Gündüzleri de perde hep kapalı duruyor, bazan dışarı çıkıp geliyordu. İlk iki de bu gayritabiî hali kalbimin mil safiyetile tabiî bulmağa şıyordum:

«— Belki Bursaya, babasına miştir. Evleneceğimizi söliye izin alacaktır!.»

Fakat sonra; benim burada raktan nasıl sıkılacağımı, üzü ğimi düşünmesi icap ettiğini na söylemesi lâzım geldiğini şünerek görünmeyişinde hain kast, kaçmak arzusu sezer gibi luyordum!.

Kaçmak.. Cinayetten sonra üstü bırakmak.. Bunun tahat bile benliğimi kudurtuyordu. kadar inanmış, öyle bir tesl yetle herşeyimi kucağında bı mıştım ki böyle bir hiyaneti pabileceğini ummak artık gün doğmıyacağını, ayın parçalan ğını sanmakla birdi. Ben ona tün bir genç kız sevgisile bera koklanmamış bir gonca gül taze, bakir bir vücut, hayır kı bütün bir varlık verdim. Be çiçek kadar temiz, ölüm kada bedî sevgimi çiğnemek, fakir, sum bir aile kızını kirli ihtiras kurban etmek için insan ya ca var, ya cellât olmalı!. Yok.. O böyle yapmaz. Hikmet Bey kıymaz, sever, zavallı Müjg acır!.» diyordum.

(Arkası v

Fatih 3üncü Sulh Hukuk Hâkimliginden:

Balıklı Rum hastanesinde tahtı tedavide bulunurken ölen ve hastanedeki terekesine mahkememizce vaz'ıyed edilen Hüseyin Alinin alacak ve borçlularının bir ay ve vâris iddiasında bulunanların üç ay zarfında mahkememize müracaatları aksi takdirde terekenin hazineye devredileceği alâkadarların malûmu olmak üzere ilân olunur. 941/44 T.

Söğüt Asliye Hukuk Mahkemesinden: 941/3

Söğüt Orta mahallesinden Mehmet oğlu Veli Kasabın 8/1/941 tarihinde öldüğünden bahisle terekesinin tesbiti ve defterinin tutulması vereseden Veli kızı ve Mustafa karısı Ayşe Eker tarafından 30/1/941 tarihinde talep edilmiş olmakla aşağıdaki hususat ilânen tebliğ olunur.

1 — Ölü Veli Kasaba kefaletten dolayı alacaklı olanlar da dahil olduğu halde tekmil alacaklıları ile borçlularının ilân tarihinden itibaren en geç bir ay içinde alacak ve borçlarını varsa yedlerindeki vesikalariyle birlikte mahkememize müracaatla kaydettirmeleri.

2 — Böylece mahkememize alacaklarını vaktiyle yazdırmıyan alacaklıların mirasçıları ne şahsen ve ne de terekeye izafeten takip edemiyecekleri ve tevdi edecekleri evrak ve vesaik mukabilinde makbuz istiyebilecekleri.

3 — Yukarıki iki maddede yazılı olduğu üzere bütün ilgililerin ilân tarihinden itibaren en geç bir ay zarfında Söğüt Sulh Hukuk Hâkimliğine müracaatla muktazi muamelâtı ifa ettirmeleri, aksi takdirde ikinci maddede yazılı olduğu üzere muamele ifa edileceği ve bu baptaki defterlerde alacak ve borçların kaydı için açık olup müddetin inkızasında kayde nihayet verileceği ve keza ilgililerin tetkik etmeleri için defterlerin mezkûr bir ay içinde açık bulunduğu herkesin malûmu olmak üzere ilân olunur. «5922»

SATILIK EV

Bebekte Tramvay İstasyonu civarında bahçe karşısında 368 numaralı ev satılıktır. Yedi oda, daraca, muffak, elektrik, havagazı, terkos suyu vardır. Son fiatı altı bin liradır.

BULMACA

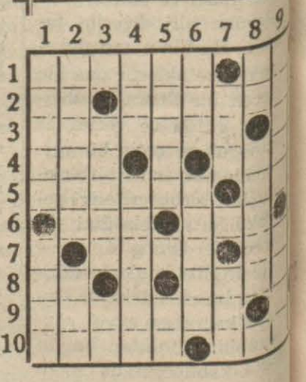

Soldan Sağa:

1 — Baştan aşağıya, 2 beyaz. Genişlik, Mübarek ay, 3 — On gün, yaşanın kısaltılmışı, 4 — mak, ne soğuk, ne sıcak, 5 — Me adet, 6 — Gümüş, bir millet, 7 — hilî uzuvlarımızdan, bizi doğuran Su, seneler, 9 — Birlikte, 10 — dinin başka türlüsü, yapmak.

Yukarıdan Aşağıya:

1 — Yürüyüş, namazda yüzü döndüğümüz yer, 2 — Nefiseler, nevi kumaş, 3 — Erkek ismi, not Bal yapar, deniz generali, 5 — altınd, yokluk ifade eder, 6 — başına U ilâve ederseniz, mirasçı da olur, 7 — Orman hayvanlarını büyük, 8 — Çok değil, vapur sa ğı, 9 — Sofra levazımından, se 10 — Nakledenler.

Dünkü Bulmacamızın halledilmiş

	1	2	3	4	5	6	7	8	9
1	●	V	İ	K	A	Y	E	●	A
2	S	A	N	İ	Y	E	●	O	D
3	İ	H	A	T	A	●	A	L	E
4	S	A	D	A	K	●	M	●	M
5	A	●	I	B	●	●	A	R	R
6	M	E	N	●	M	A	C	E	A
7	●	Y	A	L	A	N	●	●	K
8	T	A	●	İ	S	İ	L	İ	İ
9	E	D	E	V	A	T	●	M	İ
10	K	İ	R	A	L	A	M	A	K

Yarın Akşam Tel: 42690
TEPEBAŞI Belediye BAHÇESİ'nde
Şişli Çocuk Esirgeme Kurumu Menfaatine Saat 3 e kadar BÜYÜK MÜSAMERE
SAFİYE ve Bahçenin Saz Hey'eti
BAKİRELER ÂYİNİ 12 Tablo BÜYÜK REVÜ
San'atkâr İsmail Dümbüllü bütün programile Batakhane Yosması kahkahalı komedi
Bahçenin GARDENBAR Kısmı
CAZ - DANS - KABARE - RESTORAN
Yalnız bu akşama mahsus olmak üzere TAKSİM Belediye BAHÇESİNİN bütün varyete numaraları, JAPON PANDOMİM BALETİ Saat 3 e kadar Gece Eğlenceleri.

Son 24 Saat İçindeki Hadiseler

Telhis eden: *Muammer Alatur*

(Bu yazının metinleri Anadolu Ajansı bültenlerinden alınmıştır)

Yeni japon kabinesi teşekkül etmiştir. Eski Harbiye ve Bahriye Nazırları yerlerinde kalmıştır. Vişi'de Hindi Çinî meselesinden buhran çıkacağı zannedilmiyor..

Bulgar gazetleri, Bulgaristanın ürk hududuna asker tahşit ettikleri hakkındaki haberlerin tekzip edilmeğe bile değer mahiyette olmadıklarını yazmaktadırlar. «Zora» gazetesi, birbirlerine dostluk ve ademi tecavüz paktı ile bağlı olan iki memleketin birbirlerinin topraklarında gözü olmadığını yazmaktadırlar.

Diğer bazı gazeteler de ayni mealde neşriyatta bulunarak, hulâsatan şöyle diyorlar: «Bulgaristanla Türkiye arasındaki münasebetler geçici hisler üzerine bina edilmiş değildir. Bilâkis bu münasebetler iki memleketin de idame ettirmek arzusunda oldukları sağlam ve realist bir zihniyetin ifadesidir.

Bulgaristanla Türkiye arasındaki dostluk yalnı şayialr neşreden ajansların gülünç manevralarile baleldar edilemez.»

HUDUDUMUZA İTALYAN ASKERİ GELİYORMUŞ!

Sovyet istihbarat dairesinin bir tebliğinde bildirildiğine göre, Pirede bulunan ve Türkye hudutuna sevkedilecek olan bir İtalyan fırkasına mensup askerler arasında büyük kargaşalıklar çıkmıştır. Yine Türkiye hududu istikametine doğru sevkedilmeleri mukarrer bulunan diğer İtalyan cücüzütamları arasında da buna benzer kargaşalıklar olmuştur.

YENİ JAPON KABİNESİ

Japon İmparatoru, yeni Japon hükûmetinin teşkiline tekrar Prens Konoye'yi memur etmiştir. Başvekil istişarelere başlamış, Bahriye ve Harbiye Nazırlarından işbirliği vâdini almıştır. Şu dakikaya kadar yeni kabinein teşkil edilmiş olması kuvvetle muhtemeldir.

Singapurdan gelen haberlere göre, Japonların Hindiçiniyi işgal etmek tasavvurunda olduklarına dair şayialr dolaşmaktadır.

Malezyalılar dünyanın bu kısmında statükoyu bozacak her harekete karşı koymak için, askerî vaziyetin çok evvelden takviye edilmiş olduğunu bildirmektedirler.

BAŞKA MEMLEKETLERDEKİ KANAATLER

Londranın kanaati, takip edilecek yeni siyaset hakkında Japon erkânı arasında derin bir ayrılık bulunduğu merkezindedir. Eski Hariciye Nazırı Matsuoka ile Harbiye Nazırı General Tujo Japonyanın Hindiçiniyi işgal etmesini ısrarla istemişlerdir.

Kabine istifa etmeden evvel, Hindiçinideki üslerin Japonyaya terki için Vişi hükûmeti üzerinde tazyık yapılmakta idi

Eski Japon Dahiliye Nazırı, Avrupa vaziyeti daha ziyade aydınlanıncıya kadar intizar siyaseti takip edilmesini tavsiye etmiştir.

Çin harbinin neticesi olarak japon maliyesi ve iktısadiyatı için endişeler vardır.

Bununla beraber, Ankara Radyo gazetesi, harbin bidayetindenberi, japonyanın Sovyet hududuna asker yığmaktan geri kalmadığını söylemiştir. Sovyet Hariciye Komiseri Molotof, Moskovadaki japon sefirine, İngiliz - Sovyet anlaşmasının yalnız Almanyaya müteveccih olduğunu söylemiştir.

İtalyan radyosu da Sovyetlerin Kamçatka sahillerini maynlediğini ve bu hareketin doğrudan doğruya japonyaya müteveccih olduğunu söylemiştir.

Amerikada ise japonyanın vaziyeti hakkında hiçbir mütalea beyan edilmemektedir. Beyaz Sarayda, Tokyodaki Amerikan sefirinin gönderdiği raporlar tetkik edilmektedir.

Fransada ise Hindiçinî meselesinin hiçbir buhrana sebep olmıyacağı kanaati vardır.

SURİYEDE VAZİYET

Suriyenin işgali yavaş yavaş tamamlanmaktadır. İngiliz kıt'aları dün saat 13 de Halebe girmiş ve coşkun tezahüratla karşılanmıştır. İngilizler beraberlerinde yüzlerce kamyon erzak getirmişlerdir.

Bütün şeheirlerde gece saat 22 den sonra sokağa çıkmak memnuiyeti bir beyanname ile ilân edilmiştir. İmparatorluk kuvvetlerinin emniyetine halel getirecek harekette bulunanlar askerî mahkemeye verilecekler ve idam cezasına çarptırılabileceklerdir.

ROTERDAMA AĞIR BİR HAVA HÜCUMU

İngiliz bombardıman tayyareleri Roterdamdaki vapurlara şiddetli bir akın yapmışlar, hacimleri 10,000 ton ile 20,000 ton arasında tahavvül eden 11 vapuru yanar bir halde bırakmışlardır. Bundan başka 1700 tonluk bir vapura isabet olmuş, vapurun enkazı yükseklere fırlamıştır.

Ceman 90,000 ile 100,000 ton arasında 17 vapur ya tamamen veya uzun bir müddet için istimalden sakıt hale konmuştur. Hacimleri yekûnu 40,000 ile 45,000 arasında olan diğer bazı gemiler de ağır hasara uğratılmıştır.

★ Paris 18 (A.A.) — Polis Caen'de araştırmalar yapmış ve bu araştırmalar neticesinde 18 komünist tevkif edilmiştir.

ŞEHİRDEN - MEMLEKETTEN - BÜTÜN DÜNYADAN
SON HABERLER

Sovyet-Japon münasebetleri değişmedi

Londra 18 (A.A.) — Moskovada, istihbarat dairesi şef muavini Losovski, Sovyetlerin bütün işgal edilmiş memleketler için harbettiğini söylemiştir.

Losovski Sovyetlerle Japonya arasındaki vaziyette bir değişiklik olmadığını, fakat Japonyanın vaziyetini tasrih etmesi lâzım geldiğini sövlemiştir.

Hindiçini üzerinde tehlike yok !

Londra 18 (A.A.) — Vişiden bildirildiğine göre, Amiral Darlan Fransa ile Japonya münasebatının iyi olduğunu ve hiçbir tehlikenin Hindiçini üzerinde dolaşmadığını söylemiştir.

Alman Tebliği

(1 inci Sahifeden Devam)

rafından zaptedildiği tekrar edilmemiş ise de, Berlinden gelen müehhar haberlerde, yalnız Smolenskin Almanların eline geçtiği değil, Alman tayyarelerinin Moskova civarına hücumlarda bulunduğu da teyit edilmektedir.

Alman tebliği Romanya cephesinde de muvaffakiyetlerden bahsetmektedir.

Sovyet Tebliği

(1 inci Sayfadan Devam)

muazzam muharebelerde hiçbir tarafın mukadderatı belli olmamiştir.

Sovyetlerin müdafaa hatlarında hiçbir değişiklik olmamıştır. Alman taarruzları ve Kızılordunun mukabil hücumları hiç durmadan birbirini takip etmektedir.

Sovyet tayyareleri birçok yerlerde üstünlüğü almıştır. Dün akşam Sovyet tayyareleri düşmanın tayyare meydanlarına hücumlarında ısrar göstermişlerdir.

Bu harekâtta 98 Alman tayyaresi imha edilmiştir. Sovyetler 23 tayyare kaybetmişlerdir.

Paraşütçü zannile

(Birinci Sahifeden Devam)

daki Hazar dağı civarından geçerlerken Karaçalı köyü muhtarı Mustafa bunları paraşütçü zannederek köylülere haber vermiş ve hüviyetlerini ispat edici vesikalar göstermelerine rağmen alıkoyarak Sivrice kaymakamına haber vermiştir.

Bilâhare kaymakamın emri üzerine sporcular serbest bırakılarak yollarına devam etmişlerdir. Köylümüzün memleket işlerinde gösterdiği uyanıklığa misal olan bu hâdisede muhtarın hassasiyeti memnuniyetle karşılanmıştır.

Bir ölü yılan

(Birinci Sahifeden Devam)

tirdikleri bir testiden pekmez içmişlerdir. Kadınlar biraz sonra veca içinde kıvranmıya başlamışlar ve çok geçmeden de feci ıstıraplar içinde ölmüşlerdir!.. Yapılan tahkikatta pekmez testisi kırılarak boşaltılmış ve içinde oldukça büyük bir yılan bulunmuştur!..

Bu yılanın kadınlar harmanda çalışırken gizlice testinin ağzından içeriye kaydığı ve pekmezde boğularak öldüğü anlaşılmıştır!.. Ölürken zehirini pekmeze fışkırtan hayvan bu suretle üç zavallı kadıncağızın ölümüne sebep olmuştur. Kadınlardan biri çok genç; henüz bir haftalık gelindir!..

Rürpagop mezarlığı

(1 inci Sahifeden Devam)

rafından bir aile mezarlığına gömüldüğü haber verilmiştir. Kadın dedelerinden birinin; Mısırda kazandığı bu serveti 1280 yılında şehrimize getirttiğini ve 1293 de Rus ordularının Ayastafanosa kadar gelmeleri üzerine ihtiyar Ermeninin korkarak altın ve mücevher halinde aile mezarlığına gömdüğünü söylemektedir. Biraz sonra ölen Ermeni bu sırrını kimseye söylememiş yalnız hatıra defterine kaydetmiştir. Geçenlerde kadın evde küflü defteri karıştırırken tasadüfen hakikati öğrenmiştir.

Kadının Belediyeye müracaati esnasında maliye de hakikati öğrenmiş ve medenî kanunun 797 inci maddesine göre definenin kendine ait olması icabettiğini söylemiştir. Şimdi define aranacak ve bulunduktan sonra aidiyeti cihetî hakkında bir karar verilecektir.

Bulgar başvekili Romaya gidiyor

Sofya 18 (A.A.)— Bulgar ajansı bildiriyor: Bulgar Başvekili Filof ile Hariciye Nazırı Popof, 21 temmuzda Romayı resmen ziyaret edeceklerdir.

Sovyetler Çekoslovakya ile de bir ittifak yaptılar

Londra 18 (A.A.) — Sovyetlerle hür Çekoslovakya hükûmeti arasında bir anlaşma yapılmıştır. Bu anlaşmanın esası, her iki memleketin sonuna kadar mücadeleye devem edeceğidir.

★ Berlin 18 (A.A.) — Alman Mareşali Göring, yarbay Müllers'e, bu harpte 101 inci hava muzafferiyeti münasebetile hararetli bir tebrik telgrafı göndermiştir.

Sovyetlere göre

(1 inci Sahifeden Devam)

Almanlar ne kadar ilerlerse, karşılarında o kadar daha fazla Sovyet kuvvetlerile karşılaşacaklardır. Sovyet ordusu kaynaklarla dolu arazide çarpışacak, halbuki Almanlar hiçbir kaynağı kalmamış, perişan olmuş bir arazide mücadeleye mecbur kalacaklardır.

Tünel seferleri

(1 inci Sahifeden Devam)

mediğinden seferlerin önümüzdeki ay içinde tatiline zaruret hissedileceği hesaplanmaktadır. Elektrik, tramvay ve tünel işletmeleri umum müdürü bu sabah bize verdiği izahatta, Amerikada bir firmaya sipariş verildiğini, fakat kayışın ne vakit geleceği malûm olmadığını söylemiş ve gelince yeniden seferlere başlanacağını ilâve etmiştir.

At yarışları

(1 inci Sahifeden Devam)

kan Arap at ve kısrakları arasındaki bu koşuya Avni Aynagözün Tarzan, Mehmet Çelebinin Basra ve Rıdvan Efenin Budak isimli atları girecektir. Bunlardan Budağın mesafesi 2000 metre olan bu koşuyu rahatça kazanması lâzımdır.

İKİNCİ KOŞU

Bir defada 2000 liralık bir ikramiye kazanmamış olan üç yaşındaki yerli saf kan İngiliz erkek ve dişi taylara mahsus olan bu koşuya Suat Karaosmanın Roi, Hakkı isimli tayları girecektir. Mesafe Erayın Mimoza, Veli Kıvandığın Yetiş, Prens Melihin Hümahatun 1800 metre olan bu koşu Yetiş ve Hümahatun arasındadır.

ÜÇÜNCÜ KOŞU

Dört ve daha yukarı yaştaki saf kan Arap at ve kısrakları arasındaki bu koşuya Rifat Baysalın Bora, Hasan Mutlunun Karakuş, Niyazi Kurtayın Bozkurt, İsmail Küçüğün Simri, Nezir Temizerin Işık, Mustafa Turgudun Sevim (8) ve Sait Aksunun Mihrican olmak üzere yedi at girmektedir. Mesafesi 1600 metre olan koşuyu kazanması en çok muhtemel atlar Bozkurt ile Poradır.

DÖRDÜNCÜ KOŞU (YALOVA KOŞUSU)

İki yaşında ve koşu kazanmamış yerli saf kan İngiliz erkek ve dişi taylara mahsus olan bu koşuya Yıkılmazın Yavuz, Yunus Ünün Saron, Fahri Etlinin Pardon, F. Simsaroğlunun Büket ve Fikret Atlının Gongadin isimli tayları girecektir. 1000 metrelik bu yarışı kazanması en muhtemel tay Bükettir.

BEŞİNCİ KOŞU

Üç yaşındaki yerli yarım kan İngiliz erkek ve dişi taylara mahsus ve mesafesi 1400 metre olan bu koşuya Prens Melihin İlhan, Dilâviz, Suat Karaosmanın Heves, Tevfik Âli Çınarın Delikanlı ve İbrahim Türenin Neriman isimli tayları girecektir. Koşu İlhan ve Dilâviz arasındadır.

Bu haftaki koşularda ikili bahis. İkinci ve dördüncü; Çifte bahis: İkinci, üçüncü ve dördüncü, beşinci; Üçlü bahis de: Üçüncü, dördüncü ve beşinci koşulardadır.

SABAHATTİN AYGEN

Amerikada tayyare inşaatı ne halde ?

Vaşington 18 (A.A.) — Harp fabrikalarının ve tezgâhlarının çalışma seyri hakkında iyi malûmat alınmıştır. Denizaltlar hayret verici bir sür'atle inşa olunmuşlardır. Bombardıman tayyarelerinin inşaatı Avrupa fabrikalarında inşa edilenlerden adetçe fazladır.

Fransız radyosunun iki tekzibi

Vişi 18 (A.A.) — Fransız radyosu, Suriye muharebesi esnasında, Fransız kıt'alarının Alman tayyarelerile nakledildiğini tekzip etmiştir.

Radyo, Fransız zabitlerinin ve Suriyedeki Fransız hükûmet memurlarının, mütarekede bu memleketten ayrılmak için Alman tayyarelerini kullandıklarını da tekzip etmiştir.

Mareşal Petenin radyoda bir nutku

Vişi 18 (A.A.) — Fransız radyosu Mareşal Petenin bir nutkunu neşretmiştir Mareşal bu nutkunda bilhassa Fransızların Birleşik kaldıklarını ve müstemleke imparatorluğunu muhafaza kanaatinde bulunduklarını söylemiştir.

Normandi vapuruna el konacak

Nevyork 18 (A.A.)— Nevyork Herald Tribune gazetesinin Vaşingtondan öğrendiğine göre Nevyork limanında bulunan Fransız Normandiya vapuruna Birleşik Amerika ergeç elkoyacaktır. Çünkü tonilâto noksanı yüzünden bu vapura müstacel ihtiyaç vardır.

Alman - Sovyet harbine bir bakış

(1 inci Sahifeden Devam)

Tarihin şimdiye kadar kaydetmediği bu şiddetli muharebelerde kat'i neticeye varmak için, tarafların dokuz milyon askeri çarpışmaktadır.

Berlinden gelen haberler, Alman kıt'alarının Moskova yolundaki Smolensk şehri ile Estonya — Rusya hududu üzerindeki Narva şehirlerini işgal ettiklerini bildirmektedir.

Alman haberleri, Kızılordunun dümdarların himayesinde oldukça uzak mesafelerde yeni bir hat tesisine çalıştığını bildirmektedir. Bu dümdar kuvvetleri tamamiyle feda edilmektedir.

Alman keşif tayyareleri, Sovyet orduları ricatinin gittikçe karma karışık bir firar haline inkılâp etmekte olduğunu tesbit etmişlerdir. Sovyet ordularının bugün bulunduğu vaziyet, Alman hücumlarına kısmen mukavemet edebilecek bir haldedir. Bununla beraber, Berlin mehafili Kızılordunun şimdiye kadar olan şiddetli mukavemetini de kabul etmektedir.

SOVYETLERE GÖRE

Halbuki Sovyet tebliğinde, Smolensk'in Almanların eline düştüğüne dair bir kayıt yoktur. Yalnız Smolensk, Pokof, Dobrulsk, Novograd istikametlerinde şiddetli muharebeler olmaktadır.

Romanyadaki petrol mıntakaları ve petrol gemileri tekrar bombardıman edilmiştir.

Bogçef'ten ateş altında çekilmekte olan bir Alman tank taburu ihata ve imha edilmiştir.

Diyeper nehrinin Garp sahilinde bir köprü başı olan bu mevkiin istirdadından sonra Almanlar 30 kilometre geri püskürtülmüşlerdir. Almanlar 1500 ölü, daha çok yaralı ve esir vermişlerdir. Bir Alman bölüğü bir avuç Sovyet askerine teslim olmuştur.

SOVYET ORDUSUNDA ASKERİ KOMİSERLİKLER

Stokholmden bildirildiğine göre, Sovyet Yüksek Şûrası Riyaset Divanı Askeri Komiserlikler ihdasını kabul etmiştir. Bu habere nazaran, yeni komiserler şeref ve rdouda disiplin bakımından askeri vazifelerin ifasında kıt'a kumandanları ile ayni derece mesus lacoaklardır. Bu komiserler kıt'a kumandanının otoritesini takviye ve verilen emirlerin ifa edilip edilmediğini kontrol edeceklerdir. Bunlar muharebe esnasında askeri teşci edecekler, panikçilere ve firarilere karşı amansız davranacaklardır.

RUMEN KIYAFETİNDE PARAŞÜTÇÜ

Macar Ajansnn bildirdiğine göre, Transilvanya civarına bir çok Sovyet paraşütçüsü inmiştir. Macarlarla çarpışmalardan sonra bunlar yakalanmıştır. Üniformaları Rumen askerinin üniformasına benzemektedir. Üzerlerinde de Rumen paraları bulunmuştur. Bundan paraşütçülerin Rumen arazisine inmek istedikleri anlaşılmıştır.

Sovyet-Alman harbinin istikbali hakkında ihtimaller

(Başmakaleden Devam)

hal bir cihan harbi mahiyetini iktisap edecek ve yıllar boyunca sürüp gidecektir. Esasen, Almanyayı Sovyet Rusyaya saldırtan sebeplerin başında bir de bu ihtimal gelmiştir.

Harbin bu safhasının başlamasına kadar; İngiltere Amerikanın azamî yardımı ile harp hazırlığını bitirmek yoluna girecektir. Almanya da Rusyayı mağlûp eder etmez bu yeni safha için hazırlanmıya başlıyacaktır. Bu vaziyette ortaya çıkan mukadder sual: Hazırlık nasıl olabilir ve Almanya ne yapabilir?. sorusudur.

Fakat, yukarıdanberi izah ettiğimiz gibi; bütün bu suallere mastar olan esas mesnet sadece bir hakikatin veya hükmün değil, bir faraziyenin tahlilinden ibarettir ve bu mukadder soru da yine o faraziye ve o mesnete bağlıdır. Yine bu çerçeve içinde mukadder suali şu şekilde cevaplandırabiliriz:

Almanya, Sovyet Rusyayı mağlûp etmeğe muktedir olduğu vakit; herhalde Kafkasyaya, İran - Efgan - Hint şimaline kadar vasıl olacak, japonyanın o günkü vaziyetine göre; japonya ile de komşuluk tesis edecektir. İşte bu safha içinde iken Almanya üç esas üzerinde çalışacaktır:

1— Müstakbel harp plânı

2— Rusyanın nizamlanması

3— Avrupa sanayiinin umumî seferberliği ve Rusyanın her bakımdan istismarı..

Müteakip safhada harp; uzun yıllar harbi olacağına göre; Avrupa sanayiinin umumî seferberliğinde Almanya; Amerika ve İngiliz harp sanayiine muadil bir istihsal yapmak için çalışacaktır. Avrupa ve Rusyanın bütün hayat ve maden maddelerini işletmek, kıt'ayı açlıktan korumak imkânını arıyacak, ticaret yapabilmesi mümkün ülkelerle münasebet ve muvasala tesis eyliyecektir.

Bir taraftan bu hazırlığı görürken; bir taraftan da Avrupa ve Asyada eline geçirdiği karaların tahkimi ile meşgul olacak ve müstakbel harp plânını hazırlıyacaktır. Müstakbel harp plânı:

A— İngiltereyi Akdenizden kovmak

B— Asyayı; japonya - İtalya - Almanya arasında taksim etmek olabilir. Bunun için de; bir yandan Kafkasya ve İran yolları ile Irak ve Arap yarımadasına inmek, Mısıra gitmek, Süveyşi kapamak; bir yandan da Hindistana gitmek teşebbüsüne kıyam edebilir. Bu arada İtalya - İspanya - Fransa da, yine Almanyanın yardımı ile Cebelüttarıkı kapamak; japonya da Asyayı taksim eylemek hareketine geçebilirler ki, harp Amerika ve japonyaya da sirayet etmiş olarak yıllar boyunca sürecek bir cihan harbi mahiyetini iktisap edebilir ve dünyanın da, tarafların da istikbali çok karanlığa düşebilir.

ETEM İZZET BENİCE

Tasarruf bonoları bugün satışa çıkarıldı

Millî müdafaa ihtiyaçlarımızı karşılamak üzere çıkarılması kararlaştırılan tasarruf bonuları bugün satışa konulmuştur. 5 ve 25 liralık küçük kupürleri de bulunan bu bonolar bir vıl vadeli yüzde 6 peşin faizlidr.

Harbiye faciasının muhakemesi başladı

Geçenlerde Harbiyede vukua gelen ve Güzel San'atlar Akademisi mimarî şubesi talebelerinden iki gençle Üniversite kimya fakültesinden üç gencin ölümile netice lenen feci otomobil kazası muhakemesi bu sabah 2 inci Ağırcezada başlamıştır.

Suçlu şoför İbrahim ilk ifadesindeki 2 şişe rakı ve bir şişe bira içtiği ifadesini muhakemede inkâr etmiştir. Şahit olarak bir inzibat askeri dinlenmiştir. Mahkeme şahit celbine kalmıştır.

Eğlence yerleri bir saat geç kapanıyor

Yaz mevsiminde gecelerin kısalığını nazarı dikkate alan şehrimizdeki alâkadarlar saat 24 de kapatılan müesseselere saat 1 e kadar, saat 1 de tatili faaliyet eden bar ve emsali yerlere de saat 2 ye kadar açık kalma müsaadesi vermişlerdir.

Hem halkımızı, hem müessese sahiplerini memnun eden bu kararın tatbikine başlanmıştır.

Bu yeni vaziyete göre Tramvay İdaresinin saat 24 den sonra sefer yapması icabetmektedir.

Yeniden Kahve geldi

(1 inci Sahifeden Devam)

kenderunda depo edilecek ve Ticaret Vekâleti tarafından lüzum görüldükçe vilâyetlere tevzi edilecektir. Bunlardan yakında şehrimize mühim bir parti gönderilecektir. Bu suretle artık kahve sıkıntısı hiç kalmamıştır.

DEVREDİLECEK İHTİRA BERATI

«Karbon dö sülfid imaline müteallik usul ve tertibat» hakkındaki ihtira için İktısat Vekâletinden alınmış olan 23 haziran 1939 tarih ve 2774 numaralı ihtira beratının ihtiva ettiği hukuk bu kere başkasına devir ve yahut icadı Türkiyede mevkii fiile koymak için salâhiyet dahi verileceği teklif edilmekte olduğundan bu hususta fazla malûmat edinmek istiyenlerin Galatada Aslan Han 5 inci kat 1-3 numaralara müracaat eylemeleri ilân olunur.

İstanbul Gümrükleri Başmüdürlüğünden

Gümrüklerin ihtiyacı için muhammen bedeli 4 liradan 50 adet asitli, 50 adet köpüklü yangın yaracı eczası 28.7.941 Pazartesi günü saat onda pazarlık ile satın alınacaktır.

İsteklilerin ayni gün ve saatte % 7,5 pey akçelerini yatırmış olarak Başmüdürlük satınalma komisyonuna müracaatleri. (5666)

İstanbul C. M. U. liğinden

İstanbul Ceza ve Tevkif Evi kamyonetinin bir senelik 3600 litre benzin ile 250 kilo motör yağı açık eksiltmeye konulmuştur.

Mecmu muhammen bedeli 1002 lira 83 kuruş ve muvakkat teminatı 75 lira 22 kuruştur.

Eksiltme 29/7/941 Salı günü saat 15 de Sultanahmette Ceza ve Tevkif Evi binasında yapılacaktır. İstekliler buna ait şartnameyi tatil günlerinden maada her gün mesai saatleri dahilinde mezkûr müdürlükte görebilirler.

Taliplerin kanunî vesikalariyle birlikte yazılı gün ve saatte Ceza Evi binasında toplanacak komisyona müracaatleri. (5879)

Çanakkale Deniz Komutanlığı Satın Alma Komisyonundan

1 — Çanakkale deniz komutanlığı birliklerinin ihtiyacı olan erzak aşağıda gösterildiği gün ve saatlerde ihaleleri kapalı zarf ve açık eksiltme ile yapılacaktır.

2 — Taliplerin muvakkat teminatları ile birlikte ihale günü ve saatinde Çanakkale deniz komutanlığı satınalma komisyonunda bulunmaları.

3 — Kapalı zarfla yapılacak ihalelerde iç ve dış zarfları kırmızı balmumu ile mühürlenmiş olarak ihale saatinden bir saat evvel makbuzu mukabilinde komisyona verilmiş olmalıdır, postada vaki gecikmeler nazarı itibara alınmaz.

4 — Aşağıda miktarı gösterilen erzaklardan koyun, kuzu, sığır etleri bir eksiltme ile yapılacak olduğundan talipler her üç eti de vermeğe mecburdurlar.

5 — Evsaf ve şartnameler her gün Çanakkale deniz komutanlığı satınalma komisyonu ile İstanbul deniz levazım satınajma komisyonundan ve İzmir müstahkem mevki satınalma komisyonu başkanlıklarında görülebilir. «5569»

Kilosu	Cinsi		
16000	Sığır eti	480.00	Kapalı zarfla 28/7/941 Pazartesi S. 15 de
12000	Koyun eti	450.00	» » » » »
9000	Kuzu eti	337.50	» » » » »
8000	Zeytin	240.00	Açık eksiltme 28/7/941 Pazartesi 16 da
7000	Sabun	262.50	» » 28/7/941 Pazartesi 16-30 da

«5569»

HARP VAZIYETI

(Birinci Sahifeden Devam)

Buna mukabil Sovyet tebliği, umumî vaziyette bir değişiklik olmadığını, Dinyeper nehri boyunda Rogaçef şehrinin işgal edildiğini ve buradaki Alman kıt'alarının 30 kilometre garbe sürüldüğünü haber veriyor.

Leningrad Narvadan nihayet 100 kilometre uzaktadır. Narvanın işgaline inanmak kabil değildir. Esasen Estonya Almanların eline geçmemişti ve Narva şehri Stalin hattının Finlandiya körfezine dayanan şimal ucundadır. Pepyus gölü cenubunda yani Pskov ve Porşof bölgelerindeki Alman taarruzu Sovyet mukabil taarruzlarile durdurulmuştu. Bu itibarla Narvanın işgalini ihtiyatla karşılamalıyız.

Smolenskin işgaline gelince buna da inanmak güçtür. Zira bu şehir Stalin hattının ön kenarından 90 kilometre kadar şarktadır; ve bir asfalt, muntazam yol ile Moskovaya bağlıdır. Buradan Moskovaya mesafe 300 kilometre kadardır. Bu bölgede vaziyetin buhranlı olduğunu tahmin etmiştik. Fakat Alman zırhlı birliklerinin 90 kilometre uzakta bulunan ve müstahkem olan Smolenski işgal edebilmeleri vaziyete pek de uygun değildir. Bu Alman haberini de ihtiyatla karşılamak lâzımdır.

Fakat Smolensk şehri hakikaten Almanların eline geçmişse, Duna nehri ile Dinyeper nehirlerinin mansaplarına uzanan arazi kısmında yani Vitebsk - Smolensk bölgelerinde 40-50 kilometre genişliğinde büyük bir gedik açılmış demektir. Eğer Sovyet kıt'aları Rogaçefde yaptıkları gibi kuvvetli bir mukabil taarruzla Almanları geri atamazlarsa, inkişaf eden Alman taarruzları Sovyetler için tehlikeli olabilir.

Bazı askerî muharrirler, bir yeni buhranlı vaziyet çıktıkça, Alman ordularını derhal birkaç gün içinde Leningrada ve Moskovaya götürüyorlar. Zaten karşılarında mukavemet eden Sovyet orduları bulunmasa, Alman orduları Leningrad ve Moskovaya birkaç gün içinde varabilirler. Bu gibi mülâhazalar hep Alman askerî kudretine beslenen aşırı itimattan ve Sovyet askerî kudretine gösterilen eski menfî kanaatlerden neş'et ediyor.

Bu buhranlı vaziyet karşısında acele hüküm vermemelidir. Leningrad ve Moskovanın maruz kalacağı tehlikeyi karşılamak üzere Sovyetlerin ihtiyat ordular bulundurduklarını kabul etmek lâzımdır. Şimdi bu kuvvetlerin Narva ve Pskov hattında Vitebsk - Smolensk bölgesinde yapacakları mukabil taarruzların neticesine intizar etmelidir. Sovyetler Narva - Vitebsk hattında sıkı durabilirlerse Smolenskde beliren tehlikeyi savuşturabilirler. Sovyetlerin karargâhlara askerî komiserler tayin etmesi muharebeye devam azmini gösterir.

Hulâsa Vitebsk ve şarkındaki buhranlı vaziyet devam etmektedir. Fakat Moskova yolu bir kaç gün içinde varılmak için henüz serbest ve boş değildir.

Güzel Sağlam Ve iştahlı!

ÇÜNKÜ

SANİN DİŞ MACUNU

Kullanıyor!

Çocuklarınızı küçükten SANİN diş macununu kullanmıya, SANİN diş macunu ile günde üç defa dişlerini fırçalamaya alıştırınız. Gürbüz yetişmelerini temin etmiş olursunuz.

Eczanelerle büyük ıtriyat mağazalarında bulunur.

Devredilecek İhtira Beratı

«Cazibi arz mesaha aletleri» hakkındaki ihtira için alınmış olan 30 Temmuz 1937 tarih ve 2392 numaralı ihtira beratının ihtiva ettiği hukuk bu kerre başkasına devir için icara dahi verilebileceği teklif edilmekte olmakla bu hususta fazla malûmat edinmek isteyelerin Galatada, Aslan Han 5 inci kat 1-3 numaralara müracaat eylemeleri ilân olunur.

RADYO

18 Temmuz 1941

18.00 Program, ve Memleket Saat Ayarı.
18.03 Müzik: Fasıl Sazı.
18.30 Konuşma: Memleket Postası.
18.40 Müzik: Radyo Sving Kuarteti (brahim Özgür ve Ateş Böcekleri).
19.00 Konuşma: (İktısat Saati).
19.15 Müzik: Radyo Sving Kuarteti Programının Devamı.
19.30 Memleket Saat Ayarı, ve Ajans Haberleri.
19.45 Müzik: Klâsik Türk Musikisi Programı. Şef: Mesud Cemil.
20.15 Radyo Gazetesi.
20.45 Müzik: Solo Şarkılar.
21.00 Ziraat Takvimi ve Toprak Mahsulleri Borsası.
21.10 Temsil.
22.00 Müzik: Radyo Salon Orkestrası.
22.30 Memleket Saat Ayarı, Ajans Haberleri; Esham — Tahvilât, Kambiyo — Nukut Borsas (Fiyat).
22.45 Müzik: Radyo Salon Orkestrası Programının Devamı.
22.55/23.00 Yarınki Program, ve Kapanış.

YARINKİ PROGRAM

7.30 Program, ve Memleket Saat Ayarı.
7.33 Müzik: Hafif Program (Pl.)
7.45 Ajans Haberleri.
8.00 Müzik: Hafif Parçalar Programının Devamı (Pl.)
8.30/8.45 Evin Saati.
12.30 Program, ve Memleket Saat Ayarı.
13.33 Müzik: Türkçe Plâklar.
13.45 Ajans Haberleri.
14.00 Müzik: Riyaseticümhur Bandosu (Şef: İhsan Künçer.) Müsabakada Kazanan Marşlar:
14.45 Müzik: Türkçe Plâklar Programının Devamı.
15.00/15.30 Müzik: Dans Müziği (Pl.)

TAKVİM

Rumi 1357 TEMMUZ 5	Hızır 74	Hicri 1360 C. AHİR 23	
Yıl 941 Ay 7	Vasati S. D.	Vakit	Esami S. D.
TEMMUZ	5 43	Güneş	9 05
	13 20	Öğle	4 42
18	17 18	İkindi	8 40
	20 38	Akşam	12 00
CUMA	22 34	Yatsı	1 56
	3 32	İmsak	9 54

İstanbul Komutanlığı Satınalma Komisyonu İlânları

Aşağıda cins ve miktarı yazılı iki kalem yiyecek maddesi 24/7/941 günü açık eksiltme ile ihale edilecektir. Şartnameleri her gün komisyonda görülebilir. İsteklilerin belli gün ve saatte Fındıklıda satınalma komisyonuna gelmeleri. (5554)

Cinsi	Miktarı kilo	Muh. bd. L. K.	İlk te. L. K.	Eksiltme Saat D.
Süt	12000	2040	153	11 de
Yoğurt	9600	2400	180	11,30

Beher kilosuna 2 kuruş fiat tahmin edilen 4651 ton odun 2/8/941 günü saat 16 da kapalı zarf usulü eksiltme ile satın alınacaktır. Şartnamesi her gün komisyonda görülebilir. Muhammen bedeli 93020 lira olup ilk teminatı 5901 liradır. İsteklilerin belli günde en geç saat 15 e kadar teklif mektuplarını makbuz karşılığı Fındıklıda satınalma komisyonuna vermeleri. 5957

★

Beher kilosuna 9 kuruş fiat tahmin edilen 2900 ton kuru ot 29 temmuz 941 günü saat 16 da kapalı zarf usulile satın alınacaktır. Şartnamesi her gün komisyonda görülebilir. Otların hepsi birden ve yahut teslim yerlerine göre ayrı ayrı da ihale yapılabilir. Muhammen bedeli 261,000 lira olup ilk teminatı 14,190 liradır. İsteklilerin belli günde ihale saatinden en az bir saat önceye kadar teklif mektuplarını kanunî vesiklarile birlikte Fındıklıda satınalma komisyonuna makbuz karşılığı vermeleri. 5651

★

Beher kilosuna 9 kuruş fiat tahmin edilen 4882 ton kuru ot 4/8/941 günü saat 16 da kapalı zarf usulü eksiltme ile satın alınacaktır. Muhammen bedeli 439380 lira olup ilk teminatı 21325 lira 20 kuruştur. Şartnamesi her gün komisyonda görülebilir. 460 tondan aşağı olmamak üzere şartnamedeki kayda göre bu miktar ayrı ayrı taliplere de ihale edilebilir. İsteklilerin belli günde en geç saat 15 e kadar teklif mektuplarını Fındıklıda satınalma komisyonuna makbuz karşılığı vermeleri. «5927»

★

Beher kilosuna 31 kuruş 40 santim fiat tahmin edilen 3582 ton döküm benzin 25/7/941 günü saat 11 de pazarlıkla satın alınacaktır. Muhammen bedeli bir milyon yüz yirmi yedi bin yedi yüz kırk sekiz liradır. Kat'î teminatı doksan bir bin üç yüz otuz iki lira kırk dört kuruştur. Şartnamesi her gün komisyonda görülebilir. İsteklilerin belli gün ve saatte Fındıklıda satın alma komisyonuna gelmeleri. «5958»

★

Pazarlıkla 6 tane nakliye koşum hayvanı «beygir veya katır» pazarlıkla satın alınacaktır. Hayvanı olup satmak istiyenlerin her iş günü saat 14 ile 17 arasında Fındıklıda satın alma komisyonuna getirmeleri. «5960»

★

Pazarlıkla 7000 liralık 209 kalem oto malzemesi satın alınacaktır. Pazarlık 28/7/941 günü saat 11 de Fındıklıda satınalma komisyonunda yapılacaktır. Liste her gün komisyonda görülebilir. İsteklilerin belli gün ve saatte komisyonda bulunmaları. «5959»

★

İstanbul mıntakası dahilinde 4000 liralık nakliyat işi 22/7/941 Salı günü saat 15 de pazarlıkla ihale edilecektir. Şartnamesi her gün komisyonda görülebilir. İsteklilerin belli gün ve saatte teklif edecekleri fiata göre kat'î teminatları ile birlikte Fındıklıda satınalma komisyonuna gelmeleri. «5956»

RİDA DİŞ SUYU

Dişlerinizi muhafaza etmek isterseniz, sabah ve gece yatarken RİDA diş suyu mahlûlü ile dişlerinizi fırçalayınız, akabinde gargarasını yapınız.

İstanbul Levazım Âmirliği Satınalma Komisyonu İlânları

Tutarı Lira	Miktarı adet	Cinsi
1900	1	Büyük monte makinesi
1600	1	Baş monte makinesi.
250	1	Harama açma makinesi.
200	1	» kaldırma »
200	1	» Kapama »
900	1	Üç sıra dikiş »
850	1	Traş »
800	2	Freze »
750	3	Saya »
150	1	Espirator.
1650	1	Ökçe presi.
1250	1	Ökçe vurma presi
650	1	Ökçe önü presi.
750	1	Pistarizma.
950	1	Trandafora.
300	6	Muhtelif beygir kuvvetinde motör.
850	600 çift	40:49 No. Posta kalıbı.

Yeni veya işe yarar müstamel.

Yukarıda yazılı 17 kalem makine vesaire alınacaktır. Pazarlıkla eksiltmesi 22/7/941 Salı günü saat 14 de Tophanede Lv. Âmirliği satınalma komisyonunda yapılacaktır. İlk teminatı 1050 liradır. Şartnamesi komisyonda görülür. Talip lerin belli vakitte komisyona gelmeleri. (76-5736)

★

Beher kilosuna 27 kuruş 50 santim fiat tahmin edilen 71,500 kilo yoğurt alınacaktır. Kapalı zarfla eksiltmesi 21/7/941 Pazartesi günü saat 15,30 da Tophanede İst. Lv. Amirliği satınalma komisyonunda yapılacaktır. İlk teminatı 1474 lira 69 kuruştur. Evsaf ve şartnamesi komisyonda görülür. Taliplerin kanuni vesikalarile teklif mektuplarını ihale saatinden bir saat evvel komisyona vermeleri. (51-5418)

★

Beher metresine üç buçuk kuruş tahmin edilen iki milyon yirmi bin metre sitil ipi alınacaktır. Pazarlıkla eksiltmesi 23/7/941 çarşamba günü saat 14,30 da Tophanede İst. Lv. Âmirliği satın alma komisyonunda yapılacaktır. İlkteminatı 4785 liradır. Nümuneleri komisyonda görülür. İsteklilerin belli vakitte komisyona gelmeleri. (79—5780)

★

Maltepe askerî lisesinde mevcut beş ton kadar eski kitaplar satılacaktır. Pazarlıkla arttırması 23/7/941 çarşamba günü saat 15 de Tophanede Lv. Âmirliği satın alma komisyonunda yapılacaktır. Kitaplar pazartesi, çarşamba ve cuma günleri saat 9 dan 12 ye kadar Topkapı Maltepesindeki askerî Lisede bulunan memuru tarafından gösterilir. İsteklilerin teminat bedeli olan 450 liralık mal bedeli olan teminatlarile belli saatte komisyona gelmeleri. (83—5784)

★

57 ton filmaşın demiri ciheti askeriyeden verilerek balye teli eçktirilecektir. Pazarlıkla eksiltmesi 22/7/941 salı günü saat 10,30 da Tophanede İst. Lv. Âmirliği satınalma komisyonunda yapılacaktır. Taliplerin teklif edecekleri fiat üzerinden kat'î teminatlarile belli vakitte komisyona gelmeleri. (103—5948)

★

Kilo	Gram	
803	900	Teneke kırpıntısı.
1051	500	Saç kırpıntısı.

Defterdarda bir No. lu dikim evinde mevcut olan yukarıda yazılı teneke ve saç kırpıntıları satılacaktır. Pazarlıkla arttırması 22/7/941 salı günü saat 11 de Tophanede Lv. Âmirliği satınalma komisyonunda yapılacaktır. Nümuneleri komisyonda görülür. İsteklilerin mal bedellerile belli vakitte komisyona gelmeleri. (194—5949)

Miktarı Adet	Cinsi
270,000	4X8 Perçin çivisi.
400,000	6X12 Perçin çivisi.
400,000	5,5X15 Perçin çivisi.
360,000	2,5X6 Perçin çivisi.
880,000	2,5X8 Perçin çivisi.
230,000	2,5X10 Perçin çivisi.
1,410,000	2,5X12 Perçin çivisi.
520,000	Çift gözlü pul.
800,000	Büyük perçin pulu.
180,000	Orta perçin pulu.
2,980,000	Küçük perçin pulu.

Yukarıda yazılı 11 kalem perçin çivisi vesairenin pazarlıkla eksiltmesi 22/7/941 Salı günü saat 15 de Tophanede İs. Lv. Amirliği satın alma komisyonunda yapılacaktır. Hepsinin tahmin bedeli 48,515 lira ilk teminatı 3638 lira 39 kuruştur. Şartname ve nümuneleri komisyonda görülür. İsteklilerin belli vakitte komisyona gelmeleri. (77 — 5778)

★

Beher tonuna 16 lira 50 kuruş tahmin edilen 200 ton lavemarin kömürü alınacaktır. Pazarlıkla eksiltmesi 23/7/941 çarşamba günü saat 16 da Tophanede Lv. Âmirliği satınalma komisyonunda yapılacaktır. Kat'î teminatı 495 liradır. İsteklilerin belli saatte komisyona gelmeleri. (92—5826)

Valdebağı Prevantoryom ve Sanatoryomunun Erzak Eksiltme İlânı

Gurup No.	Cinsi	Miktarı	Tahmin Bedeli Kuruş S.	Tutar. Lira Kuruş	İlk Teminat Akçesi Lira Kuruş	
1	Sadeyağı	6000 Kg.	155	9300	697 50	Kapalı
2	Dağlıç eti	20000 »	60	12000		
	Kuzu eti	6000 »	60	3600		
	Sığır eti	2000 »	45	900		
				16500	1237 50	Kapalı
3	Yaş sebze	39 Kalem	ühtelif	5414 40	406 08	Kapalı
4	Kuru fasulye	1500 Kg	30	570		
	Nohut	500 »	30	150		
	Barbunya fasulye	300 »	19	57		
	Kuru bamya (Çiçek)	100 »	110	110		
	Yeşil mercimek	300 »	22	66		
	Kırmızı mercimek	200 »	22	44		
	Pirinç	10000 »	50	5000		
	Mutfak tuzu	1500 »	7	105		
				6102	458	Kapalı
5	Toz şeker	10000 »	47	4700		
	Kesme şeker	2000 »	50	1000		
				5700	427 50	Kapalı
6	Yaş meyva	16 Kalem	Muhtelif	2827 50	212 06	Açık
7	Yumurta	35000 Adet	2 50	875		
	Patates	10000 Kg.	14	1400		
	Soğan	4000 »	8	320		
	Sarmısak	250 »	50	125		
				2720	204	Açık
8	Yoğurt	5000 »	30	1250	93 75	Açık
9	Beyaz Peynir	4000 »	70	2800		
	Kaşar peyniri	2000 »	100	2000		
				4800	360	Açık
	Zeytin	1000 »	35	360		
	Sabun	4000 »	50	2000		
	Soda	4000 »	9	360		
				2720	204	Açık
11	Un (Birinci nevi)	4000 »	25	1000		
	Makarna (irmikli)	4000 »	45	1800		
	Şehriye	300 »	45	135		
	Nişâsta	300 »	33	99		
	Pirinç unu	300 »	33	99		
				3133	235	Açık
12	Odun (Meşe)	400 Çeki	460	1840	138	Açık
13	Arpa	5000 Kg.	11	550		
	Saman	10000 »	6	600		
	İnce kepek	5000 »	11	550		
	Kalın kepek	5000 »	10	500		
	Arpa kırması	2200 »	11 50	253		
				2453	183 97	Açık
14	Ekmek	40000 »	12 25	4900	367 50	Açık

Gurup No.	Eksiltmenin Cinsi	Eksiltmenin Tarihi	Eksiltmenin Günü	Eksiltmenin Saati
1	Sadeyağı	26/VII/1941	Cumartesi	10 30
2	Et	» » »	»	10 50
3	Yaş sebze	» » »	»	11 10
4	Kuru erzak	» » »	»	11 30
5	Şeker	» » »	»	11 50
6	Yaş meyva	» » »	»	12 10
7	Yumurta V. S.	» » »	»	12 30
8	Yoğurt	28/VII/1941	Pazartesi	13 40
9	Peynir	» » »	»	14 00
10	Zeytin V. S.	» » »	»	14 20
11	Unlu mevat	» » »	»	14 40
12	Odun	» » »	»	15 00
13	Hayvan yemi	» » »	»	15 20
14	Ekmek	» » »	»	15 40

Valdebağı Prevantoryom ve Sanatoryomunun yukarıda cins ve miktarı yazılı 1941 mali yılı erzak ve yakacağı eksiltmeye konmuştur. İsteklilerin guruplar hizasında yazılı gün ve saatlerde Cağaloğlunda Yüksek Mektepler Muhasebeciliği binsında toplanacak olan komisyona teminat makbuzları, yeni sene Ticaret Odası vesikası ve et ile sadeyağı münakasasına iştirak edeceklerin müesseselerle senede en az 10000 liralık iş yaptıklarına dair resmî müesseselerden alacakları belgelerle müracaat etmeleri ve kapalı zarf usuliyle ihalesi yapılacak olanguruplara ait teklif mektuplarını eksiltme saatinden bir saat evvel komisyona teslim etmeleri şarttır.

Şartnameler Valdebağı Prevantoryom ve Sanatoryom idaresine müracaat edilerek görülebilir. (5763)

Bir Çok Genç Kızlar Ve Genç Kadınlar

Gençliklerine mağrur olarak güzelliklerinin temadisini mümkün kılacak olan yüz tuvaletine bigâne kalmışlardır. Kadında dikkat edilmesi pek mühim olan nokta: Cildin incelik ve taravetini ebediyen muhafazadır. Seneler, binbir vazife içinde çalışan ve yorulan genç kadınların bîaman düşmanıdırlar. Bedeni ve dimaği yorgunlukların neticesi guddeler elâstikiyetini kaybederler ve cildde (Leke) diye tavsif edilen avarızı (rüzgâr ve güneşin de tesiriyle) husule getirirler. İşte bu gibi hâlâtta ve bu gibi avarıza karşı Krem Pertev; terkibinin kuvvet ve kudreti sayesinde cildi besler ve harabiden kurtarır.

Yüz binlerce kadının tecrübe ettiği ve sevdiklerine tavsiyeden hâli kalmadığı Krem Pertev ile günde yapılacak 3 — 5 dakikalık bir masajın ne gibi harikalar yarattığını pek kısa bir zamanda siz de müşterif olacaksınız. Krem Pertevin yarım asırlık beynelmilel şöhreti asılsız değildir. Ondan istifade ediniz.

İstanbul Hava Mıntaka Depo Amirliğinden

1 — «60» beygirlik dizel elektrojen gurubu satın alınacaktır.
2 — 3731 liralık kat'i teminatın Bakırköy mal müdürlüğüne yatırıldığına dair makbuzlariyle birlikte 22/7/941 Salı günü saat 15,30 da Yeşilköy Hava Depo Amirliği satın alma komisyonunda bulunmaları. «5809»

Askerî Fabrikalar Satınalma Komisyonu İlânları

Tahmin bedeli «3311» lira olan «7000» kilo birinci nevi sığır eti 24. Temmuz 941 Perşembe günü saat 14 de Salıpazarındaki askerî fabrikalar satınalma komisyonunca açık eksiltme ile ihale edilecektir. Taliplerin 248,33 liralık teminat makbuzu ve 2490 sayılı kanunun istediği vesaikle o gün ve saatte komisyonda bulunmaları. Şartnamesi her gün komisyonda görülebilir. «5560»

★

Malzemenin cins ve miktarı	İhale günü ve Saati	Muhammen Bedel Lira	Kat'i Şartı teminat bedeli Lira Ko
45 ton Arap Sabunu	21.7.941 Pazartesi 14	15750	2362.50
150 — 300 ton yerli linters pamuğu	21.7.941 Pazartesi 15	84000	10900
16020 adet tekerlek isbit ve başlığı	21.7.941 Pazartesi 15.30	26650	3997.50

Yukarıda cins ve miktarı yazılı malzeme hizalarında gösterilen gün ve saatlerde Askerî Fabrikalar Umum Müdürlüğü merkez satın alma komisyonunca pazarlıkla ihale edilecektir. Muhammen bedel ve kat'i teminatları ve şartname paraları da hizalarında gösterilmiştir. «5760»

★

Şartname No.	Cinsi	
5	Ateş tuğlası ve harçları	2.975
16	Difenilamin	10
18	Difenilüretin	3
20/a	Erkekler	listede
21	Elektrod nipel	300 er
24	Ferro Volfram	10
28/a	64 No. lu resme göre testere	100
	448 » »	50
44/b	Makkaplar	listede
48	Nikel	30
50/a	Paftalar	listede
55/1	Santralit 1.	10
55/2	Santralit 2.	10
70	Zımpara taşları	listede
77/a	Poligon malzemesi	listede
86/2	Otomatlar için çelik	104
86/2	Yaylık çelik lâmalar	2.000
86/2	Çelik çekme boru	1.000
87	Ferro Crom	25
92/a	Yaylık çelik teller	2.750
97	Fırçalık çelik tel	500
111	Kobalt	10
120	Çinko levha No: 19	200
121	Aspes boru 25 mm.	120 m
	Aspes ip 40 mm.	100 m
	Aspes levha «muhtelif eb'atta»	480
122	Sw marka hadde gresi	5
123	Devetüyü örgülü kayış «muhtelif eb'atta»	350 m
124	Örgülü keten kayışlar «muhtelif eb'atta»	16
125	94 No. lu resme göre yılankavi tel hortum ve teferrüatı	10
126	Amerikan aynaları	listede
127	237 No: lu resme göre balata	150
128	294 No: lu resme göre zincir	30 m
129	Raybalar	listede
130	Modul frezeleri	listede
131	Dökümcü çivisi «muhtelif eb'atta»	2.000
132	T5 No: lu resme göre ocak içliği	24
133	Galvanizli demir saç	35
	Galvanizli demir tel	15
134	2921 No: lu resme göre akümülâtör pistonu	2
135	Elektrik malzemesi	listede
	28/a - 64 No: lu resme göre testereler için diş	3.000
	27 kalem A.E.G. âmili mütehassıs	
	27 kalem siemens âmili mütehassıs	
	5 kalem garbe lahmayer aachen âmili mütehassıs	
	Fabrikaları mamulâtından alınacak elektrik malzemesile beraber A.E.G. ve siemens veya herhangi bir fabrika mamulâtından olabilecek 85 kalem elektrik malzemesi	

Yukarıda cins ve miktarı yazılı malzeme Askerî Fabrikalar Umum Müdürlüğü merkez satın alma komisyonunca satın alınacaktır. Fennî şartnameleri hergün komisyonda görülebilir. Verebileceklerin şartlarını ve fiyatlarını bildirir teklif mektuplarını kısa bir zamanda Umum Müdürlüğe vermeleri. «5656»

★

		Beher Kilosu	
Sadeyağ	13000 Kg	160	Kuruş
Zeytinyağ	6000 »	90	»
Bulgur	40000 »	24	»
Sabun	16000 »	60	»
Kuru fasulye	50000 »	23	»
Nohut	20000 »	18	»
Mercimek	10000 »	22	»
Zeytin tanesi	10000 »	40	»
Beyaz peynir	10000 »	60	»
Reçel	2000 »	70	»
Toz şeker	10000 »	48	»
Pirinç	8000 »	48	»
Tuz	12000 »	8	»
Kuru soğan	8000 »	12	»
Patates	8000 »	12	»

Tahmin edilen bedeli 85620 lira olan cins ve miktarı yukarıda yazılı 15 kalem erzak Askerî Fabrikalar Umum Müdürlüğü merkez satın alma komisyonunca 21.7.941 Pazartesi günü saat 14,30 da pazarlıkla ihale edilecektir. Şartnamesi, 4 lira 29 kuruştur. Kat'i teminatı 11062 liradır. Hey'eti umumiyesile birden vermek mümkün olmadığı takdirde parça parça da alınabilir. «5757»

SAHİP VE BAŞMUHARRİRİ ETEM İZZET BENİCE
NEŞRİYAT DİREKTÖRÜ: CEVDET KARARİLGİN
SON TELGRAF MATBAASI